

FUNDACION DE ESPECIALIDADES MATERNO INFANTIL - FUNDAEMI-

NIT: 9266256-0

2a. CALLE 22-65 ZONA 15 VISTA HERMOSA I, CENTRO COMERCIAL METRO 15 LOCAL 213 B

TELEFONO 2369-3611

AL 31 DE OCTUBRE 2020



## Listado de Integrantes de Junta Directiva

No.	Cargo	Nombre
1	Presidente	Zoila Olaya Urban Santos
2	Vicepresidente	Andrea Carolina Bolaños Coloma
3	Tesorero	Juan Manuel Obiols Estévez
4	Secretaria	Rita Schippers Castellan
5	Vocal I	Sergio Andrés de León Alfaro
6	Vocal II	Luis Pedro Unda Lusky



# FUNDACIÓN DE ESPECIALIDADES MATERNO INFANTIL

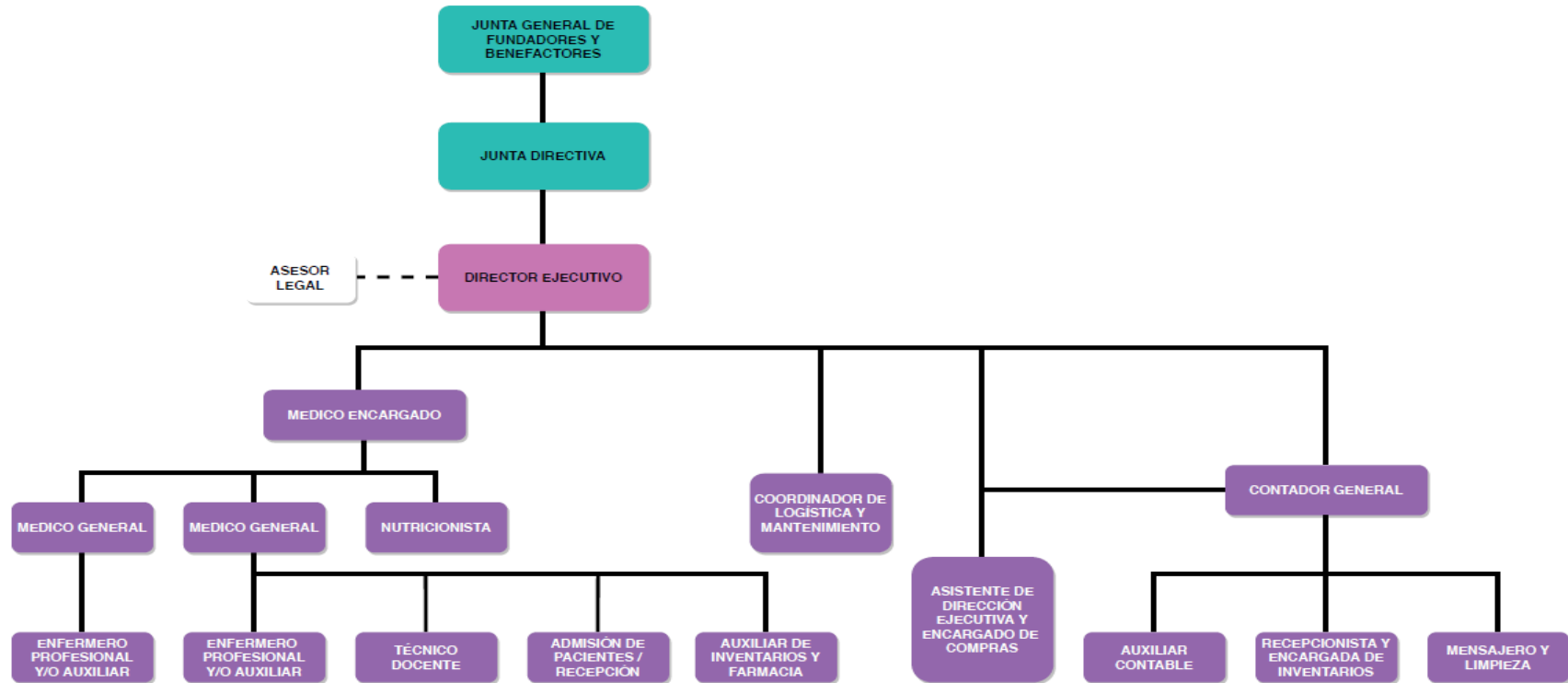

**FUNDACION DE ESPECIALIDADES MATERNO INFANTIL - FUNDAEMI-**

**NIT: 9266256-0**



**2a. CALLE 22-65 ZONA 15 VISTA HERMOSA I, CENTRO COMERCIAL METRO 15 LOCAL 213 B  
TELEFONO 2369-3611**

**GUATEMALA**

**DIRECCIÓN:**

2 CALLE 22-65 ZONA 15 CENTRO COMERCIAL  
METRO 15 NIVEL 2 LOCAL 213 B COLONIA  
VISTA HERMOSA I GUATEMALA GUATEMALA

**TELÉFONO:**

(502) 2369-3611

**HORARIO:**

DE LUNES JUEVES DE 7:00 A 16:30 Y VIERNES DE  
7:00 A 14:00

**SANTA MARÍA CAHABÓN, ALTA VERAPAZ**

**DIRECCIÓN:**

SANTA MARIA CAHABON, ALTA VERAPAZ

**TELÉFONO:**

(502) 4995-2932

**HORARIO:**

DE LUNES JUEVES DE 7:00 A 16:30 Y VIERNES DE  
7:00 A 14:00

# Fundación de Especialidades Materno Infantil

## Listado de Empleados al 31 de octubre 2020



No.	NOMBRE DEL EMPLEADO	TELEFONO INSTITUCIONAL	CORREO INSTITUCIONAL
<b>Administrativo</b>			
1	Emilia Carolina Coloma Valenzuela	2369-3611	<a href="mailto:cbolanos@fundaemi.org">cbolanos@fundaemi.org</a>
2	Macabeo Jiménez Pérez	2369-3611	NO TIENE CORREO INSTITUCIONAL
3	Damaris Samaria Flores Chivalán	2369-3611	<a href="mailto:dflores@fundaemi.org">dflores@fundaemi.org</a>
4	Cyntya Yessenia Bocop Melgarejo	2369-3611	<a href="mailto:cmelgarejo@fundaemi.org">cmelgarejo@fundaemi.org</a>
5	Vivian María Rivas Sabuyú	2369-3611	<a href="mailto:vrivas@fundaemi.org">vrivas@fundaemi.org</a>
6	Zoila Olaya Urban Santos	2369-3611	<a href="mailto:zurban@fundaemi.org">zurban@fundaemi.org</a>
<b>Tecnico</b>			
7	Ana Cecilia Coy Quib	2369-3611	<a href="mailto:accoy@fundaemi.org">accoy@fundaemi.org</a>
8	Nery Haroldo Acté Tec	2369-3611	<a href="mailto:nacte@fundaemi.org">nacte@fundaemi.org</a>
9	Carlos Enrique Morales Muñoz	2369-3611	<a href="mailto:cmorales@fundaemi.org">cmorales@fundaemi.org</a>
10	Elva Elizabeth Fraatz Ochoa	2369-3611	<a href="mailto:efraatz@fundaemi.org">efraatz@fundaemi.org</a>

**Fundación de Especialidades Materno Infantil**  
**Listado de Honorarios Profesionales**  
**31 de octubre 2020**



No.	NOMBRE DEL EMPLEADO	PUESTO OFICIAL	TELEFONO INSTITUCIONAL	CORREO INSTITUCIONAL
1	Estuardo Alejandro Castro Pop	Médico General	2369-3611	NO TIENE CORREO INSTITUCIONAL
2	Samantha Alejandrina Maithe Teque Gomez	Médico General	2369-3611	NO TIENE CORREO INSTITUCIONAL
3	Miguel Angel Hernández Esquivel	Médico General	2369-3611	NO TIENE CORREO INSTITUCIONAL
4	Miguel Angel Contreras Puaque	Licenciado en Nutrición	2369-3611	NO TIENE CORREO INSTITUCIONAL

**Fundación de Especialidades Materno Infantil**  
**Listado de Personal Técnico**  
**31 de octubre 2020**



No.	NOMBRE DEL EMPLEADO	PUESTO OFICIAL	TELEFONO INSTITUCIONAL	CORREO INSTITUCIONAL
1	Aura Tiul Ico	Técnico Capacitador	2369-3611	NO TIENE CORREO INSTITUCIONAL
2	Mayra Lorena Cajbón Cac	Técnico Capacitador	2369-3611	NO TIENE CORREO INSTITUCIONAL
3	Reyna Beatriz Coy Coc	Técnico Capacitador	2369-3611	NO TIENE CORREO INSTITUCIONAL
4	Rony Ronaldo Cucul Botzoc	Técnico Capacitador	2369-3611	NO TIENE CORREO INSTITUCIONAL

**Fundación de Especialidades Materno Infantil**  
**Planilla de Sueldos**  
**del 01/10/2020 al 31/10/2020**



No.	CARGO	SUELDO BASE	BONIFICACION 37-2001	DESCUENTOS		Total Descuentos	LIQUIDO A RECIBIR
				IGSS	ISR		
1	Directora Ejecutiva	19,500.00	1,500.00	941.85	802.91	1,744.76	19,255.24
2	Mensajero	3,750.00	1,000.00	181.12	28.44	209.56	4,540.44
3	Contador General	5,500.00	1,500.00	265.65	136.72	402.37	6,597.63
4	Asistente/Encargada de Compras	4,000.00	500.00	193.20	15.34	208.54	4,291.46
5	Asistente/Almacen	3,500.00	350.00	169.05	0.00	169.05	3,680.95
6	Auxiliar de Contabilidad	3,000.00	350.00	144.90	0.00	144.90	3,205.10
7	Recepción / Registros médicos	3,250.00	750.00	156.98	0.00	156.98	3,843.02
8	Enfermero Profesional	4,500.00	500.00	217.35	39.13	256.48	4,743.52
9	Coordinador de Logística y Mantenimiento	6,750.00	1,500.00	326.02	196.20	522.22	7,727.78
10	Auxiliar de Inventarios y Farmacia	3,250.00	750.00	156.98	0.00	156.98	3,843.02
<b>TOTAL DEPARTAMENTO</b>		<b>57,000.00</b>	<b>8,700.00</b>	<b>2,753.10</b>	<b>1,218.74</b>	<b>3,971.84</b>	<b>61,728.16</b>

# Fundación de Especialidades Materno Infantil

## Honorarios Profesionales

### 31 de octubre 2020



No.	NOMBRE DEL EMPLEADO	PUESTO OFICIAL	HONORARIOS
1	Estuardo Alejandro Castro Pop	Médico General	5,000.00
2	Samantha Alejandrina Maithe Teque Gomez	Médico General	17,500.00
3	Miguel Angel Contreras Puaque	Licenciado en Nutrición	14,000.00
4	Miguel Angel Hernández Esquivel	Médico General	16,500.00





# Fundación de Especialidades Materno Infantil

## Servicios Técnicos

### 31 de octubre 2020

No.	NOMBRE DEL EMPLEADO	PUESTO OFICIAL	HONORARIOS
1	Aura Tiul Ico	Técnico Capacitador	3,800.00
2	Mayra Lorena Cajbón Cac	Técnico Capacitador	3,800.00
3	Reyna Beatriz Coy Coc	Técnico Capacitador	3,800.00
4	Rony Ronaldo Cucul Botzoc	Técnico Capacitador	3,800.00

**Fundación de Especialidades Materno Infantil**  
**Fondos Asignados**  
**Cifras Expresadas en Quetzales**  
**enero-diciembre**  
**Año 2020**



<b>Fecha</b>	<b>Ente</b>	<b>Descripción</b>	<b>Monto</b>
21/04/2020	Ministerio de Finanzas Públicas	Desembolso a Convenio MSPAS 01-2020	Q 600,000.00
19/05/2020	Ministerio de Finanzas Públicas	Desembolso a Convenio MSPAS 01-2020	Q 300,000.00
22/06/2020	Ministerio de Finanzas Públicas	Desembolso a Convenio MSPAS 01-2020	Q 300,000.00
29/07/2020	Ministerio de Finanzas Públicas	Desembolso a Convenio MSPAS 01-2020	Q 300,000.00
27/08/2020	Ministerio de Finanzas Públicas	Desembolso a Convenio MSPAS 01-2020	Q 300,000.00
30/09/2020	Ministerio de Finanzas Públicas	Desembolso a Convenio MSPAS 01-2020	Q 300,000.00
<b>Total</b>			<b>Q 2,100,000.00</b>