



FUNDACION DE ESPECIALIDADES MATERNO INFANTIL - FUNDAEMI-
NIT: 9266256-0

2a. CALLE 22-65 ZONA 15 VISTA HERMOSA I, CENTRO COMERCIAL METRO 15 LOCAL 213 B
TELEFONO 2369-3611
AL 30 DE JUNIO 2018

Listado de Integrantes de Junta Directiva

No.	Cargo	Nombre
1	Presidente	Andrea Carolina Bolaños Coloma de Vidal
2	Vicepresidente	Emilia Carolina Coloma Valenzuela de Bolaños
3	Tesorero	Juan Manuel Obiols Estévez
4	Secretaria	Carmen Lucia Orellana Cordon
5	Vocal I	Sergio Andrés de León Alfaro
6	Vocal II	Luis Pedro Unda Lusky
7	Vocal III	Rita Schippers Castellan



FUNDACION DE ESPECIALIDADES MATERNO INFANTIL -FUNDAEMI-



ORGANIGRAMA

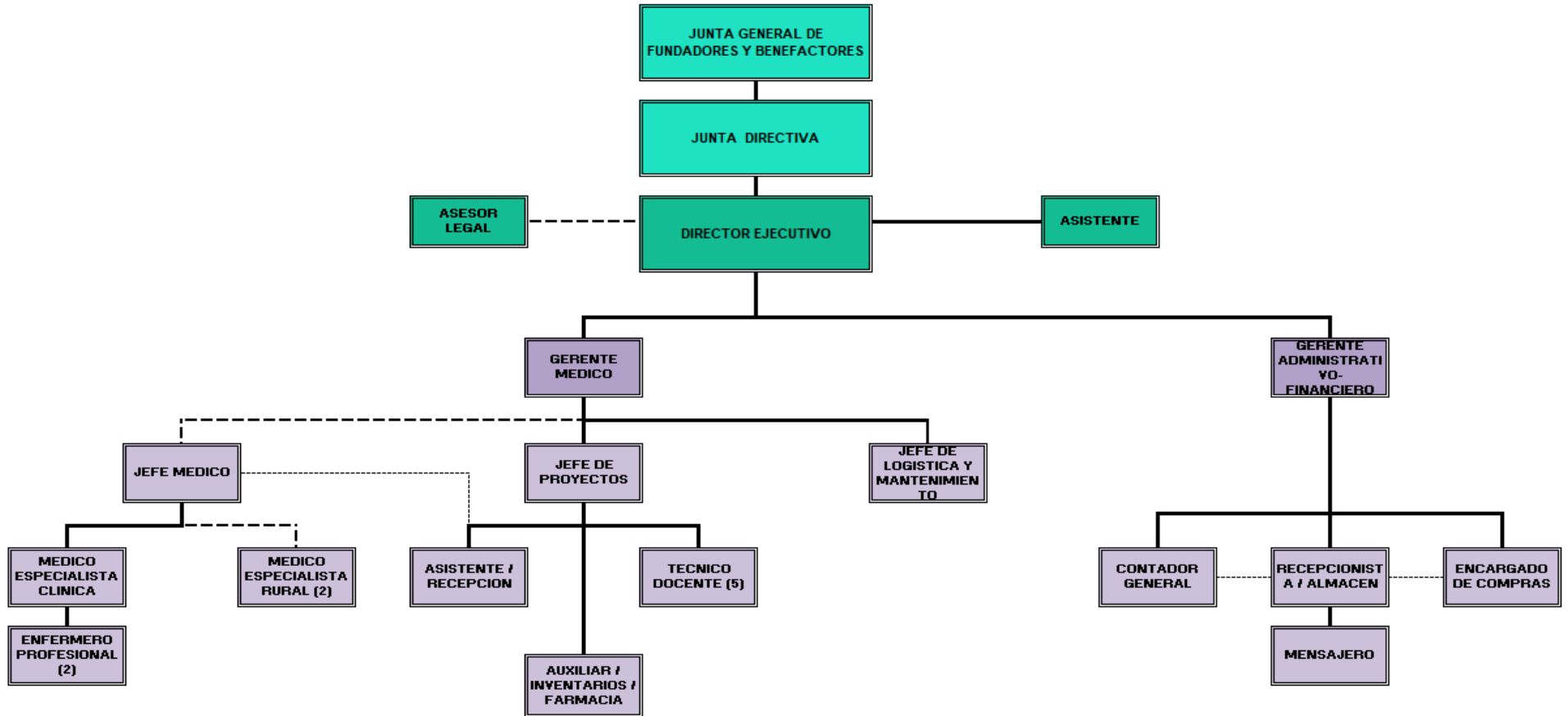



FUNDACION DE ESPECIALIDADES MATERNO INFANTIL - FUNDAEMI-

NIT: 9266256-0

**2a. CALLE 22-65 ZONA 15 VISTA HERMOSA I, CENTRO COMERCIAL METRO 15 LOCAL 213 B
TELEFONO 2369-3611**

GUATEMALA

DIRECCIÓN:

2 CALLE 22-65 ZONA 15 CENTRO COMERCIAL
METRO 15 NIVEL 2 LOCAL 213 B COLONIA
VISTA HERMOSA I GUATEMALA GUATEMALA

TELÉFONO:

(502) 2369-3611

HORARIO:

DE LUNES JUEVES DE 7:00 A 16:30 Y VIERNES DE
7:00 A 14:00

SANTA MARÍA CAHABÓN, ALTA VERAPAZ

DIRECCIÓN:

SANTA MARIA CAHABON, ALTA VERAPAZ

TELÉFONO:

(502) 4994-9717

HORARIO:

DE LUNES JUEVES DE 7:00 A 16:30 Y VIERNES DE
7:00 A 14:00



Fundación de Especialidades Materno Infantil
Renglon Presupuestario 011
Listado de Empleados
al 30 de junio 2018

No.	NOMBRE DEL EMPLEADO	PUESTO OFICIAL	TELEFONO INSTITUCIONAL	CORREO INSTITUCIONAL
Administrativo				
1	Emilia Carolina Coloma Valenzuela	Directora Ejecutiva	2369-3611	cbolanos@fundaemi.org
2	Macabeo Jiménez Pérez	Mensajero	2369-3611	NO TIENE CORREO INSTITUCIONAL
3	Damaris Samaria Flores Chivalán	Contador General	2369-3611	dflores@fundaemi.org
4	Julia María Rodríguez Orellana	Asistente	2369-3611	jrodriguez@fundaemi.org
5	Marco Antonio Barillas Moteroso	Encargado de Compras	2369-3611	mbarillas@fundaemi.org
6	Eddi Valdemar Gonzalez Guerra	Gerente Administrativo y Financiero	2369-3611	egonzalez@fundaemi.org
7	Mayra Yanira Vicente Pú de Cruz	Recepcionista/Almacen	2369-3611	mvicente@fundaemi.org
Tecnico				
8	María Auxiliadora Acaljá Asíg	Técnico Docente 4	2369-3611	NO TIENE CORREO INSTITUCIONAL
9	Ana Cecilia Coy Quib	Técnico Docente 3	2369-3611	NO TIENE CORREO INSTITUCIONAL
10	Nery Haroldo Acté Tec	Enfermero Profesional 1	2369-3611	NO TIENE CORREO INSTITUCIONAL
11	Carla Marledy Paredes Arrue	Jefe de Proyecto	2369-3611	cparedes@fundaemi.org
12	Matilde Jeanethe Paredes Arrue	Asistente Cahabón	2369-3611	mparedes@fundaemi.org
13	Carlos Enrique Morales Muñoz	Jefe de Logística y Mantenimiento	2369-3611	NO TIENE CORREO INSTITUCIONAL
14	Annabella Alfaro Marroquin	Gerente Médico	2369-3611	aalfaro@fundaemi.org
15	Cristy Mariel Lopez Lopez	Médico Especialista	2369-3611	NO TIENE CORREO INSTITUCIONAL
16	Byron Alex Paau Poou	Enfermero Profesional 2	2369-3611	NO TIENE CORREO INSTITUCIONAL
17	Ricardo Choc Coc	Técnico Docente 1	2369-3611	NO TIENE CORREO INSTITUCIONAL
18	Luis Efraín Ical Pan	Técnico Docente 2	2369-3611	NO TIENE CORREO INSTITUCIONAL
19	Dalila Nataly Barrientos López	Técnico Docente 5	2369-3611	NO TIENE CORREO INSTITUCIONAL
20	Elva Elizabeth Fraatz Ochoa	Asistente de Inventarios/Farmacia	2369-3611	efraatz@fundaemi.org



Fundación de Especialidades Materno Infantil
Renglon Presupuestario 182 y 183
Listado de Honorarios Profesionales
al 30 de junio 2018

No.	NOMBRE DEL EMPLEADO	PUESTO OFICIAL	TELEFONO INSTITUCIONAL	CORREO INSTITUCIONAL
Administrativo				
1	Alan Ramiro Monroy Recinos	Jefe Médico	2369-3611	NO TIENE CORREO INSTITUCIONAL
2	Andrea Itzá Cantillo Rosales	Médico Especialista Rural 1	2369-3611	NO TIENE CORREO INSTITUCIONAL
4	Maria Eugenia Rivera Lacayo	Abogado y Notario	2369-3611	NO TIENE CORREO INSTITUCIONAL
5	Saul Sanler Hernandez	Médico Especialista Rural 2	2369-3611	NO TIENE CORREO INSTITUCIONAL



Fundación de Especialidades Materno Infantil
Renglon Presupuestario 011
Planilla de sueldos
al 30 de junio 2018

No.	CARGO	SUELDO BASE	BONIFICACION 37-2001	TOTAL	DESCUENTOS		Total Descuentos	LIQUIDO A RECIBIR
					IGSS	ISR		
1	Directora Ejecutiva	19,500.00	250.00	19,750.00	941.85	807.72	1,749.57	18,000.43
2	Mensajero	3,750.00	250.00	4,000.00	181.12	0.00	181.12	3,818.88
3	Contador General	4,750.00	250.00	5,000.00	229.42	42.03	271.45	4,728.55
4	Asistente	3,250.00	250.00	3,500.00	156.97	0.00	156.97	3,343.03
5	Encargado de Compras	4,750.00	250.00	5,000.00	229.42	0.00	229.42	4,770.58
6	Jefe Administrativo y Financiero	14,750.00	250.00	15,000.00	712.42	561.14	1,273.56	13,726.44
7	Recepcionista/Almacen	3,250.00	250.00	3,500.00	156.97	0.00	156.97	3,343.03
8	Técnico Docente 4	3,250.00	250.00	3,500.00	156.97	0.00	156.97	3,343.03
9	Técnico Docente 3	3,250.00	250.00	3,500.00	156.97	0.00	156.97	3,343.03
10	Enfermero Profesional 1	4,500.00	250.00	4,750.00	217.35	29.05	246.40	4,503.60
11	Jefe de Proyecto	11,250.00	250.00	11,500.00	543.37	379.45	922.82	10,577.18
12	Asistente Cahabón	4,000.00	250.00	4,250.00	193.20	3.10	196.30	4,053.70
13	Jefe de Logística y Mantenimiento	12,500.00	250.00	12,750.00	603.75	444.34	1,048.09	11,701.91
14	Gerente Medico	14,750.00	250.00	15,000.00	712.42	550.32	1,262.74	13,737.26
15	Medico Especialista	7,250.00	250.00	7,500.00	350.17	165.31	515.48	6,984.52
16	Enfermero Profesional 2	4,500.00	250.00	4,750.00	217.35	0.00	217.35	4,532.65
17	Técnico Docente 1	3,250.00	250.00	3,500.00	156.97	0.00	156.97	3,343.03
18	Técnico Docente 2	3,250.00	250.00	3,500.00	156.97	0.00	156.97	3,343.03
19	Técnico Docente 5	3,250.00	250.00	3,500.00	156.97	0.00	156.97	3,343.03
20	Auxiliar de Inventarios y Farmacia	1,300.00	108.33	1,408.33	62.79	0.00	62.79	1,345.54
TOTAL DEPARTAMENTO		130,300.00	4,858.33	135,158.33	6,293.42	2,982.46	9,275.88	125,882.45



Fundación de Especialidades Materno Infantil

Renglon Presupuestario 182 y 183

Honorarios Profesionales al 30 de junio 2018

No.	NOMBRE DEL EMPLEADO	PUESTO OFICIAL	REGLON	HONORARIOS
1	Alan Ramiro Monroy Recinos	Jefe Médico	182	9,500.00
2	Andrea Itzá Cantillo Rosales	Médico Especialista Rural 1	182	15,000.00
4	Maria Eugenia Rivera Lacayo	Abogado y Notario	183	2,000.00
5	Saul Sanler Hernandez	Médico Especialista Rural 2	182	15,000.00