

FUNDACION DE ESPECIALIDADES MATERNO INFANTIL - FUNDAEMI-  
NIT: 9266256-0



2a. CALLE 22-65 ZONA 15 VISTA HERMOSA I, CENTRO COMERCIAL METRO 15 LOCAL 213 B  
TELEFONO 2369-3611  
AL 28 DE FEBRERO 2022

## Listado de Integrantes de Junta Directiva

No.	Cargo	Nombre
1	Presidente	Zoila Olaya Urban Santos
2	Vicepresidente	Andrea Carolina Bolaños Coloma
3	Tesorero	Juan Manuel Obiols Estévez
4	Secretaria	Rita Schippers Castellan
5	Vocal I	Sergio Andrés de León Alfaro
6	Vocal II	Luis Pedro Unda Lusky
7	Vocal III	Joana Maria Paglia Carranza



# FUNDACIÓN DE ESPECIALIDADES MATERNO INFANTIL

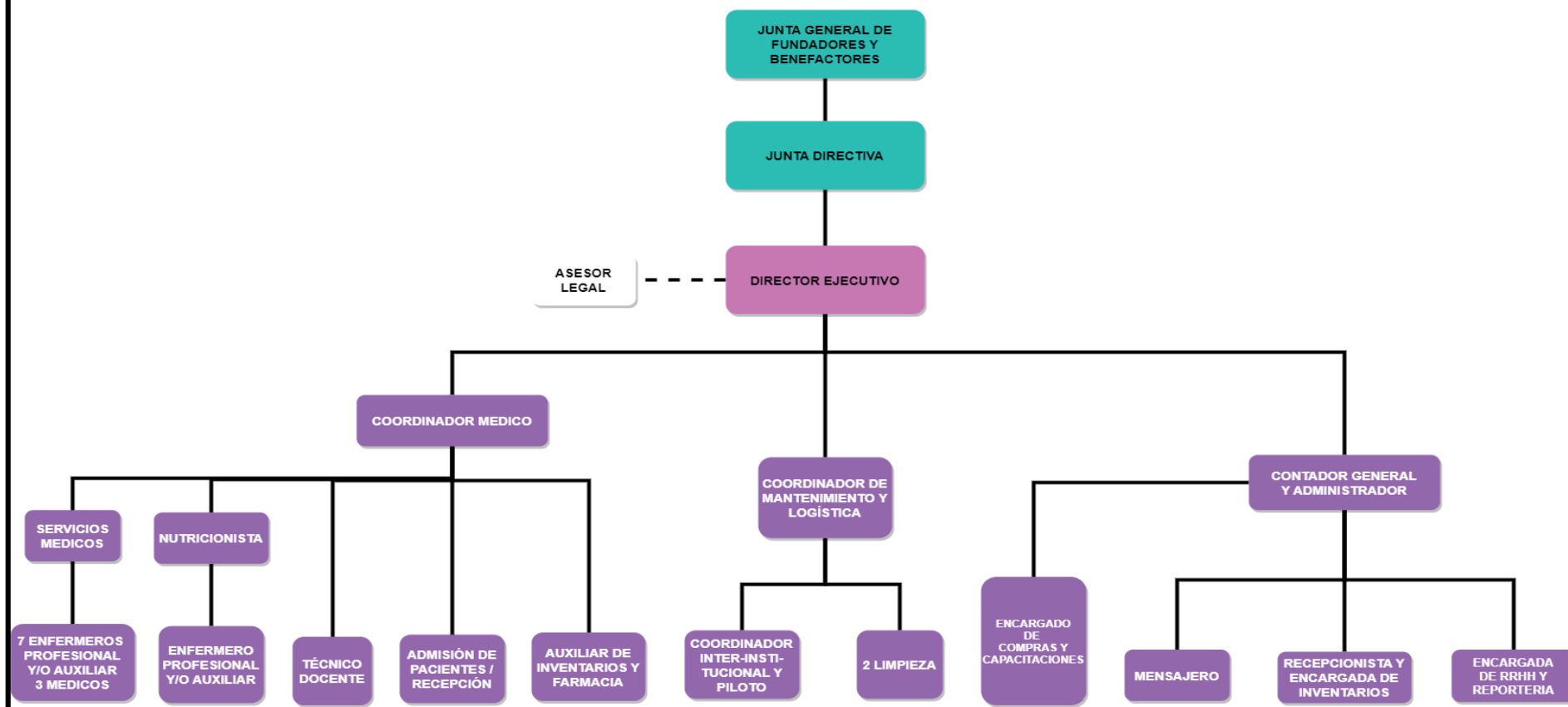

**FUNDACION DE ESPECIALIDADES MATERNO INFANTIL - FUNDAEMI-**

**NIT: 9266256-0**

**2a. CALLE 22-65 ZONA 15 VISTA HERMOSA I, CENTRO COMERCIAL METRO 15 LOCAL 213 B**

**TELEFONO 2369-3611**



**GUATEMALA**

**DIRECCIÓN:**

2 CALLE 22-65 ZONA 15 CENTRO COMERCIAL  
METRO 15 NIVEL 2 LOCAL 213 B COLONIA  
VISTA HERMOSA I GUATEMALA GUATEMALA

**TELÉFONO:**

(502) 2369-3611

**HORARIO:**

DE LUNES JUEVES DE 7:00 A 16:30 Y VIERNES DE  
7:00 A 14:00

**SANTA MARÍA CAHABÓN, ALTA VERAPAZ**

**DIRECCIÓN:**

SANTA MARIA CAHABON, ALTA VERAPAZ

**TELÉFONO:**

(502) 4995-1061

**HORARIO:**

DE LUNES JUEVES DE 7:00 A 16:30 Y VIERNES DE  
7:00 A 14:00

**Fundación de Especialidades Materno Infantil**  
**Listado de Personal Técnico**  
**28 DE FEBRERO 2022**



No.	NOMBRE DEL EMPLEADO	PUESTO OFICIAL	TELEFONO INSTITUCIONAL	CORREO INSTITUCIONAL
1	Emilia Carolina Coloma Valenzuela	Director Ejecutivo	2369-3611	cbolanos@fundaemi.org
2	Vivian María Rivas Sabuyú	Encargado de Compras y Capacitaciones	2369-3611	NO TIENE CORREO INSTITUCIONAL
3	Damaris Samaria Flores Chivalán	Contador General y Administrador	2369-3611	dflores@fundaemi.org
4	Zoila Olaya Urban Santos	Recursos Humanos y Reporteria	2369-3611	kfigueroa@fundaemi.org
5	Yeslin Ayli Jacobo Uyu	Limpieza y Sanitizacion Rural	2369-3611	vrivas@fundaemi.org
6	Karla Stefani Figueroa Mendez	Recepción y Encargada de Almacenes	2369-3611	zurban@fundaemi.org
7	Macabeo Jiménez Pérez	Mensajero	2369-3611	NO TIENE CORREO INSTITUCIONAL
8	Ricardo Federico Bolaños Bendfeldt	Coordinador de Mantenimiento y Logística	2369-3611	accoy@fundaemi.org
9	Elva Elizabeth Fraatz Ochoa	Auxiliar Inventarios/Farmacia	2369-3611	efraatz@fundaemi.org
10	Ana Cecilia Coy Quib	Recepción / Registros médicos	2369-3611	nacte@fundaemi.org
11	Aura Tiul Ico	Auxiliar de Enfermería	2369-3611	NO TIENE CORREO INSTITUCIONAL
12	José Carlos Ordoñez Wellmann	Coordinador Interinstitucional y Piloto Rural	2369-3611	NO TIENE CORREO INSTITUCIONAL
13	Marisol Beatriz Tec Maaz	Limpieza y Sanitizacion Rural	2369-3611	NO TIENE CORREO INSTITUCIONAL
14	Nery Haroldo Acté Tec	Enfermero Profesional	2369-3611	NO TIENE CORREO INSTITUCIONAL
15	Mariela Floridalma Tiúl Caal	Enfermero Profesional	2369-3611	NO TIENE CORREO INSTITUCIONAL
16	Rony Ronaldo Cucul Botzoc	Auxiliar de Enfermería	2369-3611	NO TIENE CORREO INSTITUCIONAL
17	Mayra Lorena Cajbón Cac	Auxiliar de Enfermería	2369-3611	NO TIENE CORREO INSTITUCIONAL
18	Lisbeth Alejandra Torres Zepeda	Capacitador y Registros medicos	2369-3611	NO TIENE CORREO INSTITUCIONAL
19	Clivia Cibeles Maquin Tiúl	Auxiliar de Enfermería	2369-3611	NO TIENE CORREO INSTITUCIONAL
20	Ana María del Carmen Coc Caal	Auxiliar de Enfermería	2369-3611	NO TIENE CORREO INSTITUCIONAL
21	Ernesto Xo Cabnal	Auxiliar de Enfermería	2369-3611	NO TIENE CORREO INSTITUCIONAL

**Fundación de Especialidades Materno Infantil**  
**Listado de Honorarios Profesionales**  
**28 DE FEBRERO 2022**



No.	NOMBRE DEL EMPLEADO	PUESTO OFICIAL	TELEFONO INSTITUCIONAL	CORREO INSTITUCIONAL
1	Samantha Alejandrina Maithe Teque Gómez	Coordinador Medico	2369-3611	NO TIENE CORREO INSTITUCIONAL
2	Shounny Lorena Amézquita Benítez	Nutricionista	2369-3611	NO TIENE CORREO INSTITUCIONAL
3	David Benjamin Mach	Medico General	2369-3611	NO TIENE CORREO INSTITUCIONAL

**Fundación de Especialidades Materno Infantil**  
**Honorarios Profesionales**  
**28 DE FEBRERO 2022**



No.	PUESTO OFICIAL	HONORARIOS	
1	Coordinador Medico	Q	17,500.00
2	Nutricionista	Q	14,000.00
3	Medico General	Q	16,500.00

**Fundación de Especialidades Materno Infantil**  
**Servicios Técnicos y/o Profesionales**  
**28 DE FEBRERO 2022**



No.	PUESTO OFICIAL	HONORARIOS
1	Director Ejecutivo	Q 27,000.00
2	Encargado de Compras y Capacitaciones	Q 9,500.00
3	Contador General y Administrador	Q 12,500.00
4	Recursos Humanos y Reporteria	Q 5,000.00
5	Limpieza y Sanitizacion Rural	Q 3,000.00
6	Recepción y Encargada de Almacenes	Q 4,000.00
7	Mensajero	Q 6,500.00
8	Coordinador de Mantenimiento y Logística	Q 16,500.00
9	Auxiliar Inventarios/Farmacia	Q 5,400.00
10	Recepción / Registros médicos	Q 5,400.00
11	Auxiliar de Enfermeria	Q 4,000.00
12	Coordinador Interinstitucional y Piloto Rural	Q 11,750.00
13	Limpieza y Sanitizacion Rural	Q 2,500.00
14	Enfermero Profesional	Q 6,700.00
15	Enfermero Profesional	Q 5,500.00
16	Auxiliar de Enfermeria	Q 4,000.00
17	Auxiliar de Enfermeria	Q 4,000.00
18	Capacitador y Registros medicos	Q 3,800.00
19	Auxiliar de Enfermeria	Q 1,900.00
20	Auxiliar de Enfermeria	Q 1,900.00
21	Auxiliar de Enfermeria	Q 1,900.00