

FUNDACION DE ESPECIALIDADES MATERNO INFANTIL - FUNDAEMI-

NIT: 9266256-0

2a. CALLE 22-65 ZONA 15 VISTA HERMOSA I, CENTRO COMERCIAL METRO 15 LOCAL 213 B

TELEFONO 2369-3611

AL 28 DE FEBRERO 2021



Listado de Integrantes de Junta Directiva

No.	Cargo	Nombre
1	Presidente	Zoila Olaya Urban Santos
2	Vicepresidente	Andrea Carolina Bolaños Coloma
3	Tesorero	Juan Manuel Obiols Estévez
4	Secretaria	Rita Schippers Castellan
5	Vocal I	Sergio Andrés de León Alfaro
6	Vocal II	Luis Pedro Unda Lusky



FUNDACIÓN DE ESPECIALIDADES MATERNO INFANTIL

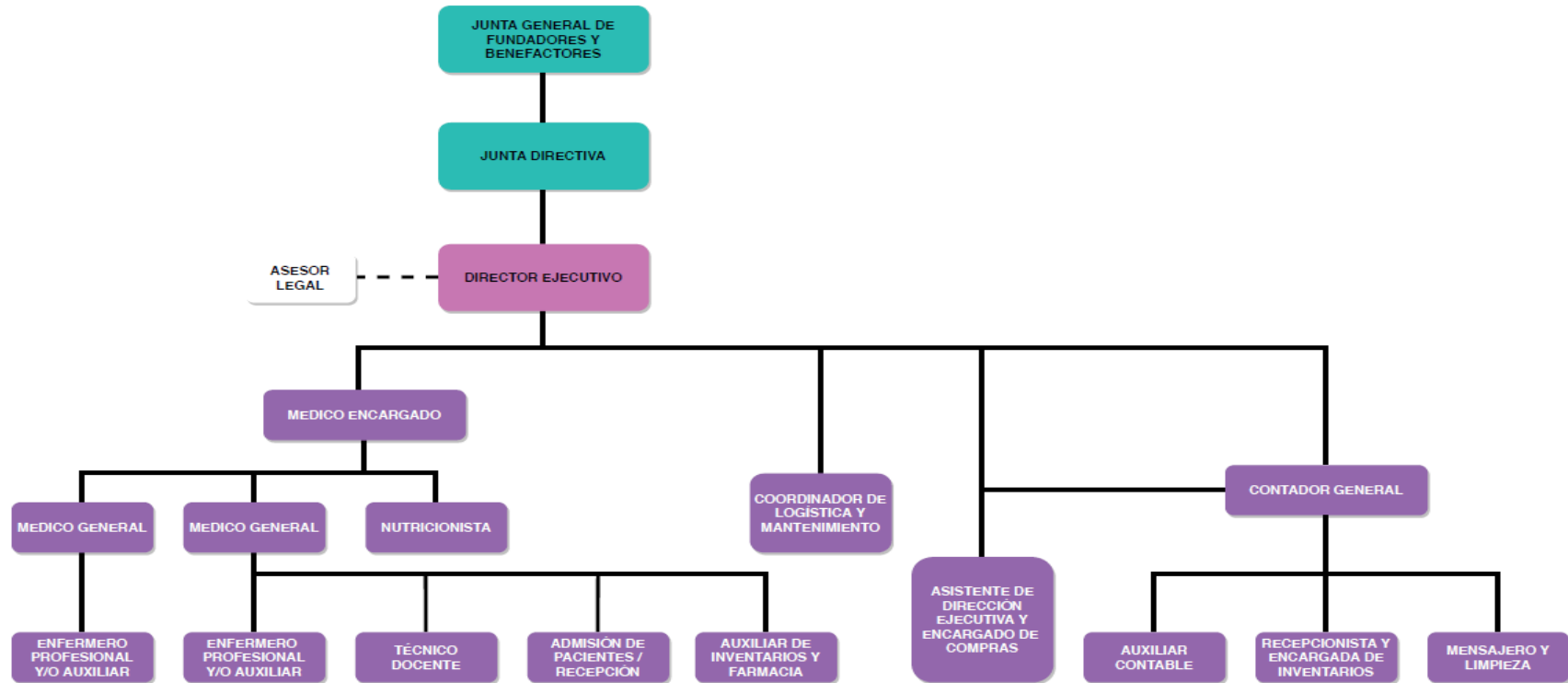

FUNDACION DE ESPECIALIDADES MATERNO INFANTIL - FUNDAEMI-

NIT: 9266256-0



**2a. CALLE 22-65 ZONA 15 VISTA HERMOSA I, CENTRO COMERCIAL METRO 15 LOCAL 213 B
TELEFONO 2369-3611**

GUATEMALA

DIRECCIÓN:

2 CALLE 22-65 ZONA 15 CENTRO COMERCIAL
METRO 15 NIVEL 2 LOCAL 213 B COLONIA
VISTA HERMOSA I GUATEMALA GUATEMALA

TELÉFONO:

(502) 2369-3611

HORARIO:

DE LUNES JUEVES DE 7:00 A 16:30 Y VIERNES DE
7:00 A 14:00

SANTA MARÍA CAHABÓN, ALTA VERAPAZ

DIRECCIÓN:

SANTA MARIA CAHABON, ALTA VERAPAZ

TELÉFONO:

(502) 4995-1061

HORARIO:

DE LUNES JUEVES DE 7:00 A 16:30 Y VIERNES DE
7:00 A 14:00

Fundación de Especialidades Materno Infantil
Listado de Personal Técnico
28 de Febrero 2021



No.	NOMBRE DEL EMPLEADO	PUESTO OFICIAL	TELEFONO INSTITUCIONAL	CORREO INSTITUCIONAL
1	Emilia Carolina Coloma Valenzuela	Directora Ejecutiva	2369-3611	cbolanos@fundaemi.org
2	Macabeo Jiménez Pérez	Mensajero	2369-3611	NO TIENE CORREO INSTITUCIONAL
3	Damaris Samaria Flores Chivalán	Contador General	2369-3611	dflores@fundaemi.org
4	Karla Stefani Figueroa Méndez	Recepción y Encargada de Almacenes	2369-3611	kfigueroa@fundaemi.org
5	Vivian María Rivas Sabuyú	Asistente y Encargado de Compras	2369-3611	vrivas@fundaemi.org
6	Zoila Olaya Urban Santos	Auxiliar de Contabilidad	2369-3611	zurban@fundaemi.org
7	Ricardo Federico Bolaños Bendfeldt	Coordinador de Mantenimiento y Logística	2369-3611	NO TIENE CORREO INSTITUCIONAL
8	Ana Cecilia Coy Quib	Recepción / Registros médicos	2369-3611	accoy@fundaemi.org
9	Elva Elizabeth Fraatz Ochoa	Auxiliar Inventarios/Farmacia	2369-3611	efraatz@fundaemi.org
10	Nery Haroldo Acté Tec	Capacitador y Enfermero Auxiliar	2369-3611	nacte@fundaemi.org
11	Aura Tiul Ico	Enfemera Auxiliar y Capacitadora	2369-3611	NO TIENE CORREO INSTITUCIONAL
12	Mayra Lorena Cajbón Cac	Enfemera Auxiliar y Capacitadora	2369-3611	NO TIENE CORREO INSTITUCIONAL
13	Rony Ronaldo Cucul Botzoc	Enfemero Auxiliar y Capacitador	2369-3611	NO TIENE CORREO INSTITUCIONAL

Fundación de Especialidades Materno Infantil
Listado de Honorarios Profesionales
28 de Febrero 2021



No.	NOMBRE DEL EMPLEADO	PUESTO OFICIAL	TELEFONO INSTITUCIONAL	CORREO INSTITUCIONAL
1	Samantha Alejandrina Maithe Teque Gomez	Coordinador Médico	2369-3611	NO TIENE CORREO INSTITUCIONAL

Fundación de Especialidades Materno Infantil
Honorarios Profesionales
28 de Febrero 2021



No.	NOMBRE DEL EMPLEADO	PUESTO OFICIAL	HONORARIOS
1	Samantha Alejandrina Maithe Teque Gomez	Coordinador Médico	17,500.00

Fundación de Especialidades Materno Infantil
Servicios Técnicos
28 de Febrero 2021



No.	NOMBRE DEL EMPLEADO	PUESTO OFICIAL	HONORARIOS
1	Emilia Carolina Coloma Valenzuela	Directora Ejecutiva	25,000.00
2	Macabeo Jiménez Pérez	Mensajero	6,100.00
3	Damaris Samaría Flores Chivalán	Contador General	10,800.00
4	Karla Estefani Figueroa Méndez	Recepción y Encargada de Almacenes	3,800.00
5	Vivian María Rivas Sabuyú	Asistente y Encargado de Compras	7,800.00
6	Zoila Olaya Urban Santos	Auxiliar de Contabilidad	4,400.00
7	Ricardo Federico Bolaños Bendfeldt	Coordinador de Mantenimiento y Logística	12,400.00
8	Ana Cecilia Coy Quib	Recepción / Registros médicos	5,200.00
9	Elva Elizabeth Fraatz Ochoa	Auxiliar Inventarios/Farmacia	5,200.00
10	Nery Haroldo Acté Tec	Capacitador y Enfermero Auxiliar	6,500.00
11	Mariela Floridalma Tiul Caal	Capacitador y Enfermero Auxiliar	5,300.00
12	Aura Tiul Ico	Enfemera Auxiliar y Capacitadora	3,800.00
13	Mayra Lorena Cajbón Cac	Enfemera Auxiliar y Capacitadora	3,800.00
14	Rony Ronaldo Cucul Botzoc	Enfemero Auxiliar y Capacitador	3,800.00

Fundación de Especialidades Materno Infantil
Fondos Asignados
Cifras Expresadas en Quetzales
enero-diciembre
Año 2021



Fecha	Ente	Descripción	Monto
Total			Q -