

FUNDACION DE ESPECIALIDADES MATERNO INFANTIL - FUNDAEMI-

NIT: 9266256-0

2a. CALLE 22-65 ZONA 15 VISTA HERMOSA I, CENTRO COMERCIAL METRO 15 LOCAL 213 B

TELEFONO 2369-3611

AL 31 DE ENERO 2021



Listado de Integrantes de Junta Directiva

| No. | Cargo | Nombre |
|-----|----------------|--------------------------------|
| 1 | Presidente | Zoila Olaya Urban Santos |
| 2 | Vicepresidente | Andrea Carolina Bolaños Coloma |
| 3 | Tesorero | Juan Manuel Obiols Estévez |
| 4 | Secretaria | Rita Schippers Castellan |
| 5 | Vocal I | Sergio Andrés de León Alfaro |
| 6 | Vocal II | Luis Pedro Unda Lusky |



FUNDACIÓN DE ESPECIALIDADES MATERNO INFANTIL

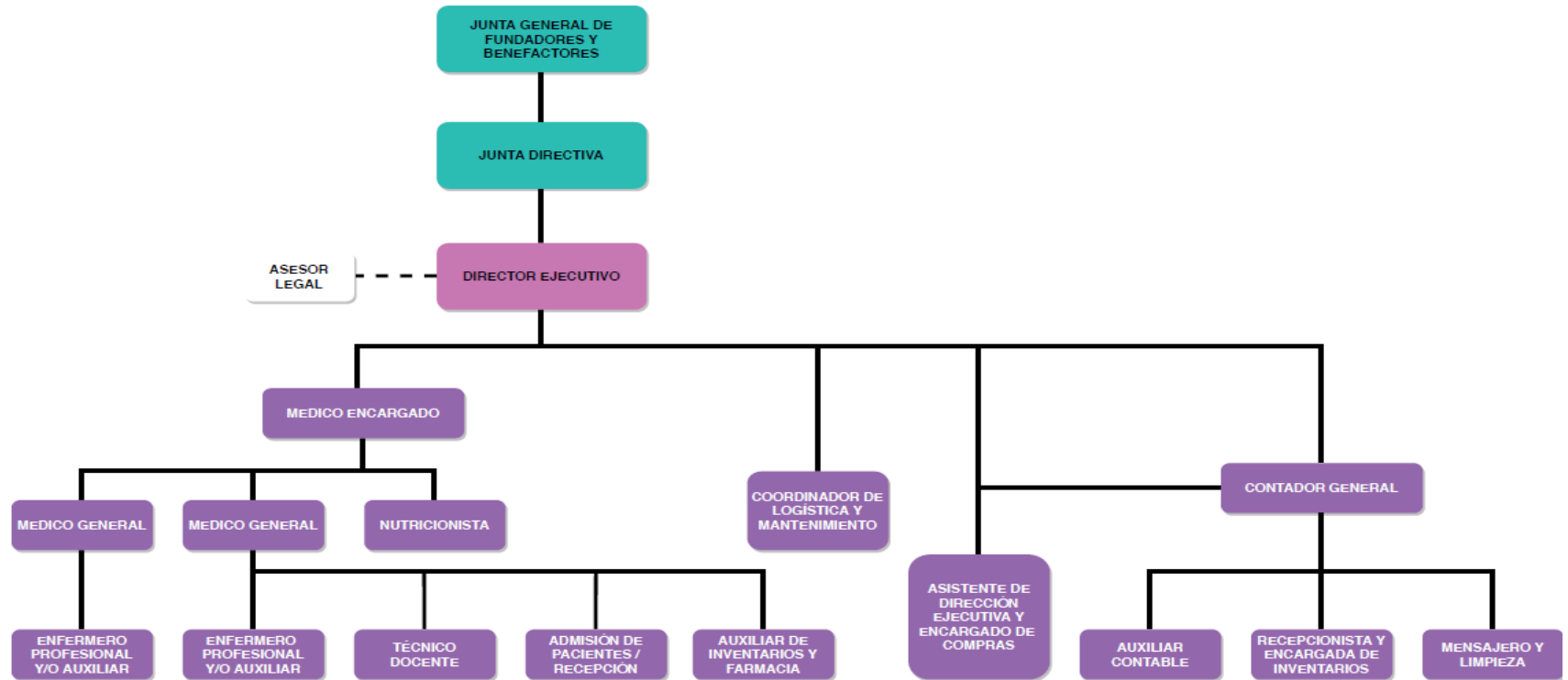

FUNDACION DE ESPECIALIDADES MATERNO INFANTIL - FUNDAEMI-

NIT: 9266256-0



**2a. CALLE 22-65 ZONA 15 VISTA HERMOSA I, CENTRO COMERCIAL METRO 15 LOCAL 213 B
TELEFONO 2369-3611**

GUATEMALA

DIRECCIÓN:

2 CALLE 22-65 ZONA 15 CENTRO COMERCIAL
METRO 15 NIVEL 2 LOCAL 213 B COLONIA
VISTA HERMOSA I GUATEMALA GUATEMALA

TELÉFONO:

(502) 2369-3611

HORARIO:

DE LUNES JUEVES DE 7:00 A 16:30 Y VIERNES DE
7:00 A 14:00

SANTA MARÍA CAHABÓN, ALTA VERAPAZ

DIRECCIÓN:

SANTA MARIA CAHABON, ALTA VERAPAZ

TELÉFONO:

(502) 4995-1061

HORARIO:

DE LUNES JUEVES DE 7:00 A 16:30 Y VIERNES DE
7:00 A 14:00

Fundación de Especialidades Materno Infantil

Listado de Personal Técnico

31 de Enero 2021



| No. | NOMBRE DEL EMPLEADO | PUESTO OFICIAL | TELEFONO INSTITUCIONAL | CORREO INSTITUCIONAL |
|-----|------------------------------------|--|------------------------|-------------------------------|
| 1 | Emilia Carolina Coloma Valenzuela | Directora Ejecutiva | 2369-3611 | cbolanos@fundaemi.org |
| 2 | Macabeo Jiménez Pérez | Mensajero | 2369-3611 | NO TIENE CORREO INSTITUCIONAL |
| 3 | Damaris Samaria Flores Chivalán | Contador General | 2369-3611 | dflores@fundaemi.org |
| 4 | Cyntya Yessenia Bocop Melgarejo | Recepción y Encargada de Almacenes | 2369-3611 | cmelgarejo@fundaemi.org |
| 5 | Vivian María Rivas Sabuyú | Asistente y Encargado de Compras | 2369-3611 | vrivas@fundaemi.org |
| 6 | Zoila Olaya Urban Santos | Auxiliar de Contabilidad | 2369-3611 | zurban@fundaemi.org |
| 7 | Ricardo Federico Bolaños Bendfeldt | Coordinador de Mantenimiento y Logística | 2369-3611 | NO TIENE CORREO INSTITUCIONAL |
| 8 | Ana Cecilia Coy Quib | Recepción / Registros médicos | 2369-3611 | accoy@fundaemi.org |
| 9 | Elva Elizabeth Fraatz Ochoa | Auxiliar Inventarios/Farmacia | 2369-3611 | efraatz@fundaemi.org |
| 10 | Nery Haroldo Acté Tec | Capacitador y Enfermero Auxiliar | 2369-3611 | nacte@fundaemi.org |
| 11 | Aura Tiul Ico | Enfemera Auxiliar y Capacitadora | 2369-3611 | NO TIENE CORREO INSTITUCIONAL |
| 12 | Mayra Lorena Cajbón Cac | Enfemera Auxiliar y Capacitadora | 2369-3611 | NO TIENE CORREO INSTITUCIONAL |
| 13 | Rony Ronaldo Cucul Botzoc | Enfemero Auxiliar y Capacitador | 2369-3611 | NO TIENE CORREO INSTITUCIONAL |

Fundación de Especialidades Materno Infantil
Listado de Honorarios Profesionales
31 de Enero 2021



| No. | NOMBRE DEL EMPLEADO | PUESTO OFICIAL | TELEFONO INSTITUCIONAL | CORREO INSTITUCIONAL |
|-----|---|-------------------------|------------------------|-------------------------------|
| 1 | Samantha Alejandrina Maithe Teque Gomez | Coordinador Médico | 2369-3611 | NO TIENE CORREO INSTITUCIONAL |
| 2 | Miguel Angel Contreras Puaque | Licenciado en Nutrición | 2369-3611 | NO TIENE CORREO INSTITUCIONAL |

Fundación de Especialidades Materno Infantil
Honorarios Profesionales
31 de enero 2021



| No. | NOMBRE DEL EMPLEADO | PUESTO OFICIAL | HONORARIOS |
|-----|---|-------------------------|------------|
| 1 | Samantha Alejandrina Maithe Teque Gomez | Coordinador Médico | 17,500.00 |
| 2 | Miguel Angel Contreras Puaque | Licenciado en Nutrición | 14,000.00 |

Fundación de Especialidades Materno Infantil
Servicios Técnicos
31 de enero 2021



| No. | NOMBRE DEL EMPLEADO | PUESTO OFICIAL | HONORARIOS |
|-----|------------------------------------|--|------------|
| 1 | Emilia Carolina Coloma Valenzuela | Directora Ejecutiva | 25,000.00 |
| 2 | Macabeo Jiménez Pérez | Mensajero | 6,100.00 |
| 3 | Damaris Samaria Flores Chivalán | Contador General | 10,800.00 |
| 4 | Cyntya Yessenia Bocop Melgarejo | Recepción y Encargada de Almacenes | 5,100.00 |
| 5 | Vivian María Rivas Sabuyú | Asistente y Encargado de Compras | 7,800.00 |
| 6 | Zoila Olaya Urban Santos | Auxiliar de Contabilidad | 4,400.00 |
| 7 | Ricardo Federico Bolaños Bendfeldt | Coordinador de Mantenimiento y Logística | 12,400.00 |
| 8 | Ana Cecilia Coy Quib | Recepción / Registros médicos | 5,200.00 |
| 9 | Elva Elizabeth Fraatz Ochoa | Auxiliar Inventarios/Farmacia | 5,200.00 |
| 10 | Nery Haroldo Acté Tec | Capacitador y Enfermero Auxiliar | 5,633.33 |
| 11 | Aura Tiul Ico | Enfemera Auxiliar y Capacitadora | 3,064.52 |
| 12 | Mayra Lorena Cajbón Cac | Enfemera Auxiliar y Capacitadora | 2,206.45 |
| 13 | Rony Ronaldo Cucul Botzoc | Enfemero Auxiliar y Capacitador | 2,206.45 |

Fundación de Especialidades Materno Infantil
Fondos Asignados
Cifras Expresadas en Quetzales
enero-diciembre
Año 2021



| Fecha | Ente | Descripción | Monto |
|-------|------|-------------|-------|
| Total | | | Q - |