

FUNDACION DE ESPECIALIDADES MATERNO INFANTIL - FUNDAEMI-

NIT: 9266256-0

2a. CALLE 22-65 ZONA 15 VISTA HERMOSA I, CENTRO COMERCIAL METRO 15 LOCAL 213 B

TELEFONO 2369-3611

AL 30 DE ABRIL 2021



## Listado de Integrantes de Junta Directiva

No.	Cargo	Nombre
1	Presidente	Zoila Olaya Urban Santos
2	Vicepresidente	Andrea Carolina Bolaños Coloma
3	Tesorero	Juan Manuel Obiols Estévez
4	Secretaria	Rita Schippers Castellan
5	Vocal I	Sergio Andrés de León Alfaro
6	Vocal II	Luis Pedro Unda Lusky



# FUNDACIÓN DE ESPECIALIDADES MATERNO INFANTIL

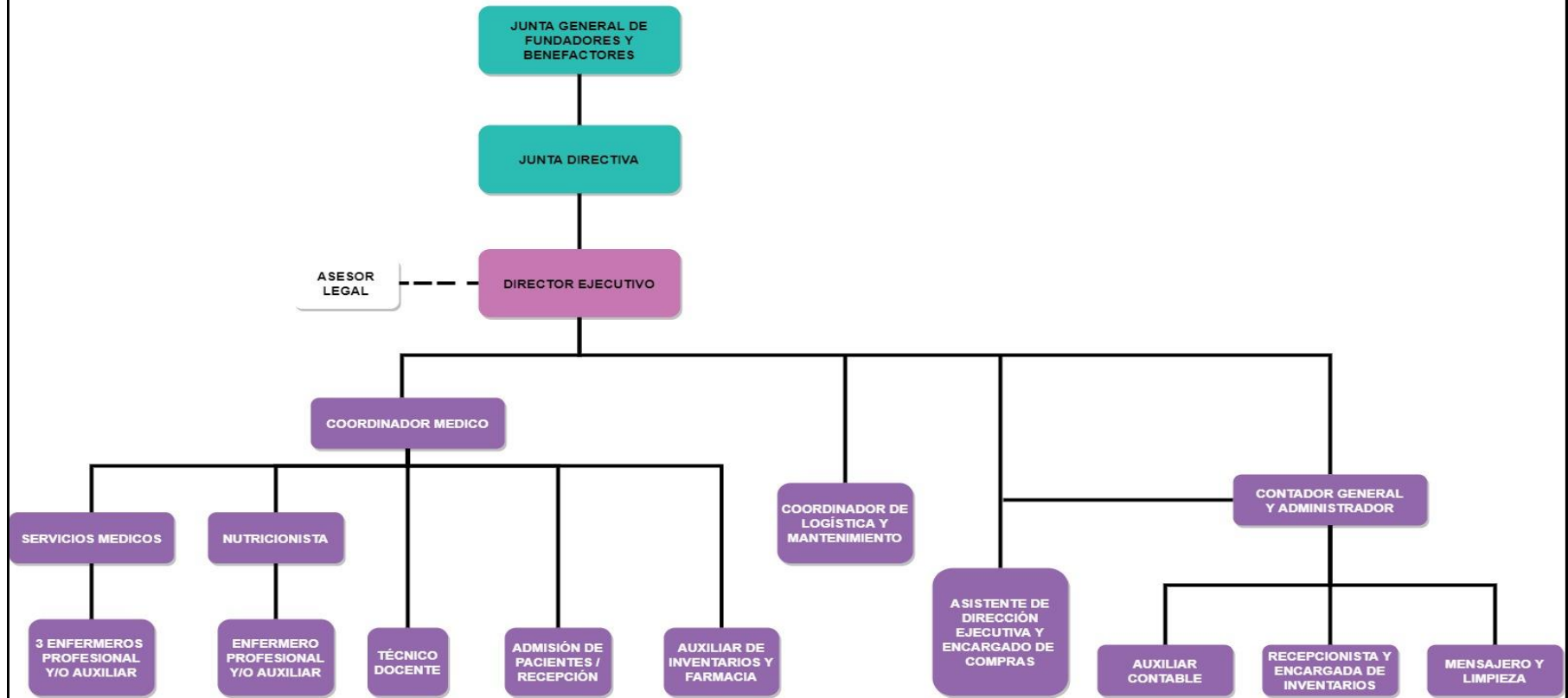

**FUNDACION DE ESPECIALIDADES MATERNO INFANTIL - FUNDAEMI-**

**NIT: 9266256-0**



**2a. CALLE 22-65 ZONA 15 VISTA HERMOSA I, CENTRO COMERCIAL METRO 15 LOCAL 213 B  
TELEFONO 2369-3611**

**GUATEMALA**

**DIRECCIÓN:**

2 CALLE 22-65 ZONA 15 CENTRO COMERCIAL  
METRO 15 NIVEL 2 LOCAL 213 B COLONIA  
VISTA HERMOSA I GUATEMALA GUATEMALA

**TELÉFONO:**

(502) 2369-3611

**HORARIO:**

DE LUNES JUEVES DE 7:00 A 16:30 Y VIERNES DE  
7:00 A 14:00

**SANTA MARÍA CAHABÓN, ALTA VERAPAZ**

**DIRECCIÓN:**

SANTA MARIA CAHABON, ALTA VERAPAZ

**TELÉFONO:**

(502) 4995-1061

**HORARIO:**

DE LUNES JUEVES DE 7:00 A 16:30 Y VIERNES DE  
7:00 A 14:00

**Fundación de Especialidades Materno Infantil**  
**Listado de Personal Técnico**  
**30 de Abril 2021**



No.	NOMBRE DEL EMPLEADO	PUESTO OFICIAL	TELEFONO INSTITUCIONAL	CORREO INSTITUCIONAL
1	Emilia Carolina Coloma Valenzuela	Directora Ejecutiva	2369-3611	cbolanos@fundaemi.org
2	Macabeo Jiménez Pérez	Mensajero	2369-3611	NO TIENE CORREO INSTITUCIONAL
3	Damaris Samaria Flores Chivalán	Contador General	2369-3611	dflores@fundaemi.org
4	Karla Estefani Figueroa Méndez	Recepción y Encargada de Almacenes	2369-3611	kfigueroa@fundaemi.org
5	Vivian María Rivas Sabuyú	Asistente y Encargado de Compras	2369-3611	vrivas@fundaemi.org
6	Zoila Olaya Urban Santos	Auxiliar de Contabilidad	2369-3611	zurban@fundaemi.org
7	Ricardo Federico Bolaños Bendfeldt	Coordinador de Mantenimiento y Logística	2369-3611	NO TIENE CORREO INSTITUCIONAL
8	Ana Cecilia Coy Quib	Recepción / Registros médicos	2369-3611	accoy@fundaemi.org
9	Elva Elizabeth Fraatz Ochoa	Auxiliar Inventarios/Farmacia	2369-3611	efraatz@fundaemi.org
10	Nery Haroldo Acté Tec	Capacitador y Enfermero Auxiliar	2369-3611	nacte@fundaemi.org
11	Mariela Floridalma Tiul Caal	Capacitadora y Enfermera Auxiliar	2369-3611	NO TIENE CORREO INSTITUCIONAL
12	Aura Tiul Ico	Enfermera Auxiliar y Capacitadora	2369-3611	NO TIENE CORREO INSTITUCIONAL
13	Mayra Lorena Cajbón Cac	Enfermera Auxiliar y Capacitadora	2369-3611	NO TIENE CORREO INSTITUCIONAL
14	Rony Ronaldo Cucul Botzoc	Enfermero Auxiliar y Capacitador	2369-3611	NO TIENE CORREO INSTITUCIONAL
15	José Carlos Ordoñez Wellmann	Coordinador inter-institucional	2369-3611	NO TIENE CORREO INSTITUCIONAL

**Fundación de Especialidades Materno Infantil**  
**Servicios Técnicos**  
**30 de Abril 2021**



No.	NOMBRE DEL EMPLEADO	PUESTO OFICIAL	HONORARIOS
1	Emilia Carolina Coloma Valenzuela	Directora Ejecutiva	25,000.00
2	Macabeo Jiménez Pérez	Mensajero	6,100.00
3	Damaris Samaria Flores Chivalán	Contador General	10,800.00
4	Karla Estefani Figueroa Méndez	Recepción y Encargada de Almacenes	3,800.00
5	Vivian María Rivas Sabuyú	Asistente y Encargado de Compras	7,800.00
6	Zoila Olaya Urban Santos	Auxiliar de Contabilidad	4,400.00
7	Ricardo Federico Bolaños Bendfeldt	Coordinador de Mantenimiento y Logística	12,400.00
8	Ana Cecilia Coy Quib	Recepción / Registros médicos	5,200.00
9	Elva Elizabeth Fraatz Ochoa	Auxiliar Inventarios/Farmacia	5,200.00
10	Nery Haroldo Acté Tec	Capacitador y Enfermero Auxiliar	6,500.00
11	Mariela Floridalma Tiul Caal	Capacitador y Enfermero Auxiliar	5,300.00
12	Aura Tiul Ico	Enfemera Auxiliar y Capacitadora	3,800.00
13	Mayra Lorena Cajbón Cac	Enfemera Auxiliar y Capacitadora	3,800.00
14	Rony Ronaldo Cucul Botzoc	Enfemero Auxiliar y Capacitador	3,800.00
15	José Carlos Ordoñez Wellmann	Coordinador inter-institucional	5,483.87

**Fundación de Especialidades Materno Infantil**  
**Listado de Honorarios Profesionales**  
**30 de Abril 2021**



No.	NOMBRE DEL EMPLEADO	PUESTO OFICIAL	TELEFONO INSTITUCIONAL	CORREO INSTITUCIONAL
1	Samantha Alejandrina Maithe Teque Gomez	Coordinador Médico	2369-3611	NO TIENE CORREO INSTITUCIONAL
2	Miguel Angel Contreras Puaque	Licenciado en Nutrición	2369-3611	NO TIENE CORREO INSTITUCIONAL
3	Astrid Azucena Coyoy Pérez	Médico General	2369-3611	NO TIENE CORREO INSTITUCIONAL
4	Miguel Angel Hernández Esquivel	Médico General	2369-3611	NO TIENE CORREO INSTITUCIONAL
5	José Francisco Vargas Juárez	Médico General	2369-3611	NO TIENE CORREO INSTITUCIONAL

# Fundación de Especialidades Materno Infantil

## Honorarios Profesionales

### 30 de Abril 2021



No.	NOMBRE DEL EMPLEADO	PUESTO OFICIAL	HONORARIOS
1	Samantha Alejandrina Maithe Teque Gomez	Coordinador Médico	17,500.00
2	Miguel Angel Contreras Puaque	Licenciado en Nutrición	21,000.00
3	Astrid Azucena Coyoy Pérez	Médico General	37,125.00
4	Miguel Angel Hernández Esquivel	Médico General	31,910.00
5	José Francisco Vargas Juárez	Médico General	33,000.00

**Fundación de Especialidades Materno Infantil**  
**Fondos Asignados**  
**Cifras Expresadas en Quetzales**  
**enero-diciembre**  
**Año 2021**



<b>Fecha</b>	<b>Ente</b>	<b>Descripción</b>	<b>Monto</b>	
26/03/2021	Ministerio de Finanzas Públicas	Desembolso a Convenio MSPAS 25-2021	Q	600,000.00
20/04/2021	Ministerio de Finanzas Públicas	Desembolso a Convenio MSPAS 25-2021	Q	300,000.00
			<b>Total</b>	<b>Q 900,000.00</b>