

FUNDACION DE ESPECIALIDADES MATERNO INFANTIL - FUNDAEMI-

NIT: 9266256-0

2a. CALLE 22-65 ZONA 15 VISTA HERMOSA I, CENTRO COMERCIAL METRO 15 LOCAL 213 B

TELEFONO 2369-3611

AL 31 DE MAYO 2020



Listado de Integrantes de Junta Directiva

No.	Cargo	Nombre
1	Presidente	Zoila Olaya Urban Santos
2	Vicepresidente	Emilia Carolina Coloma Valenzuela de Bolaños
3	Tesorero	Juan Manuel Obiols Estévez
4	Secretaria	Rita Schippers Castellan
5	Vocal I	Sergio Andrés de León Alfaro
6	Vocal II	Luis Pedro Unda Lusky

FUNDACION DE ESPECIALIDADES MATERNO INFANTIL -FUNDAEMI-

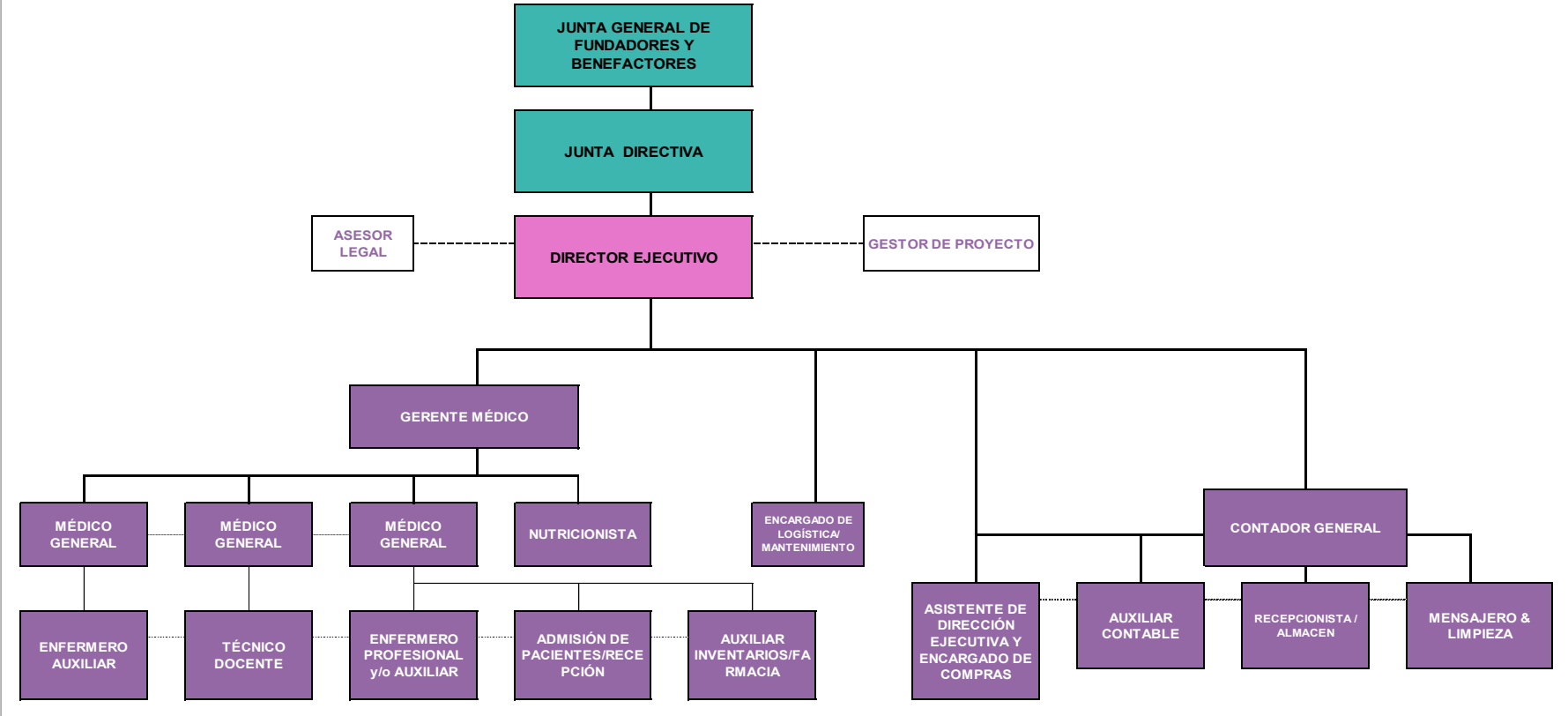

FUNDACION DE ESPECIALIDADES MATERNO INFANTIL - FUNDAEMI-

NIT: 9266256-0



**2a. CALLE 22-65 ZONA 15 VISTA HERMOSA I, CENTRO COMERCIAL METRO 15 LOCAL 213 B
TELEFONO 2369-3611**

GUATEMALA

DIRECCIÓN:

2 CALLE 22-65 ZONA 15 CENTRO COMERCIAL
METRO 15 NIVEL 2 LOCAL 213 B COLONIA
VISTA HERMOSA I GUATEMALA GUATEMALA

TELÉFONO:

(502) 2369-3611

HORARIO:

DE LUNES JUEVES DE 7:00 A 16:30 Y VIERNES DE
7:00 A 14:00

SANTA MARÍA CAHABÓN, ALTA VERAPAZ

DIRECCIÓN:

SANTA MARIA CAHABON, ALTA VERAPAZ

TELÉFONO:

(502) 4995-1061

HORARIO:

DE LUNES JUEVES DE 7:00 A 16:30 Y VIERNES DE
7:00 A 14:00

Fundación de Especialidades Materno Infantil

Listado de Empleados al 31 de mayo 2020



No.	NOMBRE DEL EMPLEADO	TELEFONO INSTITUCIONAL	CORREO INSTITUCIONAL
Administrativo			
1	Emilia Carolina Coloma Valenzuela	2369-3611	cbolanos@fundaemi.org
2	Macabeo Jiménez Pérez	2369-3611	NO TIENE CORREO INSTITUCIONAL
3	Damaris Samaria Flores Chivalán	2369-3611	dflores@fundaemi.org
4	Cyntya Yessenia Bocop Melgarejo	2369-3611	cmelgarejo@fundaemi.org
5	Vivian María Rivas Sabuyú	2369-3611	vrivas@fundaemi.org
6	Zoila Olaya Urban Santos	2369-3611	zurban@fundaemi.org
Tecnico			
7	Ana Cecilia Coy Quib	2369-3611	accoy@fundaemi.org
8	Nery Haroldo Acté Tec	2369-3611	nacte@fundaemi.org
9	Carlos Enrique Morales Muñoz	2369-3611	cmorales@fundaemi.org
10	Fernando Araneda Galich	2369-3611	faraneda@fundaemi.org
11	Frandy Janeiro Toc Cho	2369-3611	NO TIENE CORREO INSTITUCIONAL
12	Ricardo Choc Coc	2369-3611	rchoc@fundaemi.org
13	Elva Elizabeth Fraatz Ochoa	2369-3611	efraatz@fundaemi.org

Fundación de Especialidades Materno Infantil
Listado de Honorarios Profesionales
31 de mayo 2020



No.	NOMBRE DEL EMPLEADO	PUESTO OFICIAL	TELEFONO INSTITUCIONAL	CORREO INSTITUCIONAL
1	Estuardo Alejandro Castro Pop	Médico General	2369-3611	NO TIENE CORREO INSTITUCIONAL
2	Samantha Alejandrina Maithe Teque Gomez	Médico General	2369-3611	NO TIENE CORREO INSTITUCIONAL
3	Patricia Lucía Beltranena Herrera De Dieguez	Servicios Jurídicos	2369-3611	NO TIENE CORREO INSTITUCIONAL

Fundación de Especialidades Materno Infantil
Listado de Personal Técnico
31 de mayo 2020



No.	NOMBRE DEL EMPLEADO	PUESTO OFICIAL	TELEFONO INSTITUCIONAL	CORREO INSTITUCIONAL
1	Mariela Floridalma Tiul Caal	Enfermera Profesional	2369-3611	NO TIENE CORREO INSTITUCIONAL
2	Aura Tiul Ico	Técnico Capacitador	2369-3611	NO TIENE CORREO INSTITUCIONAL
3	Elvis Alexander Chic Veliz	Técnico Capacitador y Auxiliar de Enfermería	2369-3611	NO TIENE CORREO INSTITUCIONAL

Fundación de Especialidades Materno Infantil
Planilla de sueldos
31 de mayo 2020



No.	CARGO	FECHA DE INGRESO	SUELDO BASE	BONIFICACION 37-2001	TOTAL	DESCUENTOS		Total Descuentos	LIQUIDO A RECIBIR
						IGSS	ISR		
Administrativo									
1	Directora Ejecutiva	01/01/2017	19,500.00	1,500.00	21,000.00	941.85	802.91	1,744.76	19,255.24
2	Mensajero	01/01/2017	3,750.00	1,000.00	4,750.00	181.12	28.44	209.56	4,540.44
3	Contador General	01/02/2017	5,500.00	1,500.00	7,000.00	265.65	136.72	402.37	6,597.63
4	Asistente/Encargada de Compras	19/10/2018	4,000.00	500.00	4,500.00	193.20	15.34	208.54	4,291.46
5	Asistente/Almacen	23/11/2018	3,500.00	350.00	3,850.00	169.05	0.00	169.05	3,680.95
6	Auxiliar de Contabilidad	04/11/2019	3,000.00	350.00	3,350.00	144.90	0.00	144.90	3,205.10
Técnico									
7	Recepción / Registros médicos	06/06/2017	3,250.00	750.00	4,000.00	156.98	0.00	156.98	3,843.02
8	Enfermero Profesional	03/07/2017	4,500.00	500.00	5,000.00	217.35	39.13	256.48	4,743.52
9	Coordinador de Logística y Mantenimiento	01/01/2019	6,750.00	1,500.00	8,250.00	326.02	196.20	522.22	7,727.78
10	Gerente Medico	05/04/2019	14,750.00	4,250.00	19,000.00	712.42	714.38	1,426.80	17,573.20
11	Auxiliar de Enfermería	24/06/2019	1,625.00	250.00	1,875.00	78.49	0.00	78.49	1,796.51
12	Técnico Docente	16/01/2018	1,625.00	250.00	1,875.00	78.49	0.00	78.49	1,796.51
13	Auxiliar de Inventarios y Farmacia	18/06/2018	3,250.00	750.00	4,000.00	156.98	0.00	156.98	3,843.02
Total Departamento			75,000.00	13,450.00	88,450.00	3,622.50	1,933.12	5,555.62	82,894.38



Fundación de Especialidades Materno Infantil

Honorarios Profesionales

31 de mayo 2020

No.	NOMBRE DEL EMPLEADO	PUESTO OFICIAL	HONORARIOS
1	Estuardo Alejandro Castro Pop	Médico General	17,500.00
2	Samantha Alejandrina Maithe Teque Gomez	Médico General	16,500.00
2	Patricia Lucía Beltranena Herrera De Dieguez	Servicios Jurídicos	2,273.60



Fundación de Especialidades Materno Infantil

Servicios Técnicos

31 de mayo 2020

No.	NOMBRE DEL EMPLEADO	PUESTO OFICIAL	HONORARIOS
1	Mariela Floridalma Tiul Caal	Enfermera Profesional	5,500.00
2	Aura Tiul Ico	Técnico Capacitador	3,800.00
3	Elvis Alexander Chic Veliz	Técnico Capacitador y Auxiliar de Enfermería	1,900.00

Fundación de Especialidades Materno Infantil
Fondos Asignados
Cifras Expresadas en Quetzales
enero-diciembre
Año 2020



Fecha	Ente	Descripción	Monto	
21/04/2020	Ministerio de Finanzas Públicas	Desembolso a Convenio MSPAS 01-2020	Q	600,000.00
19/05/2020	Ministerio de Finanzas Públicas	Desembolso a Convenio MSPAS 01-2020	Q	300,000.00
Total			Q	900,000.00