

FUNDACION DE ESPECIALIDADES MATERNO INFANTIL - FUNDAEMI-

NIT: 9266256-0

2a. CALLE 22-65 ZONA 15 VISTA HERMOSA I, CENTRO COMERCIAL METRO 15 LOCAL 213 B

TELEFONO 2369-3611

AL 30 DE ABRIL 2020



## Listado de Integrantes de Junta Directiva

No.	Cargo	Nombre
1	Presidente	Zoila Olaya Urban Santos
2	Vicepresidente	Emilia Carolina Coloma Valenzuela de Bolaños
3	Tesorero	Juan Manuel Obiols Estévez
4	Secretaria	Rita Schippers Castellan
5	Vocal I	Sergio Andrés de León Alfaro
6	Vocal II	Luis Pedro Unda Lusky

FUNDACION DE ESPECIALIDADES MATERNO INFANTIL -FUNDAEMI-

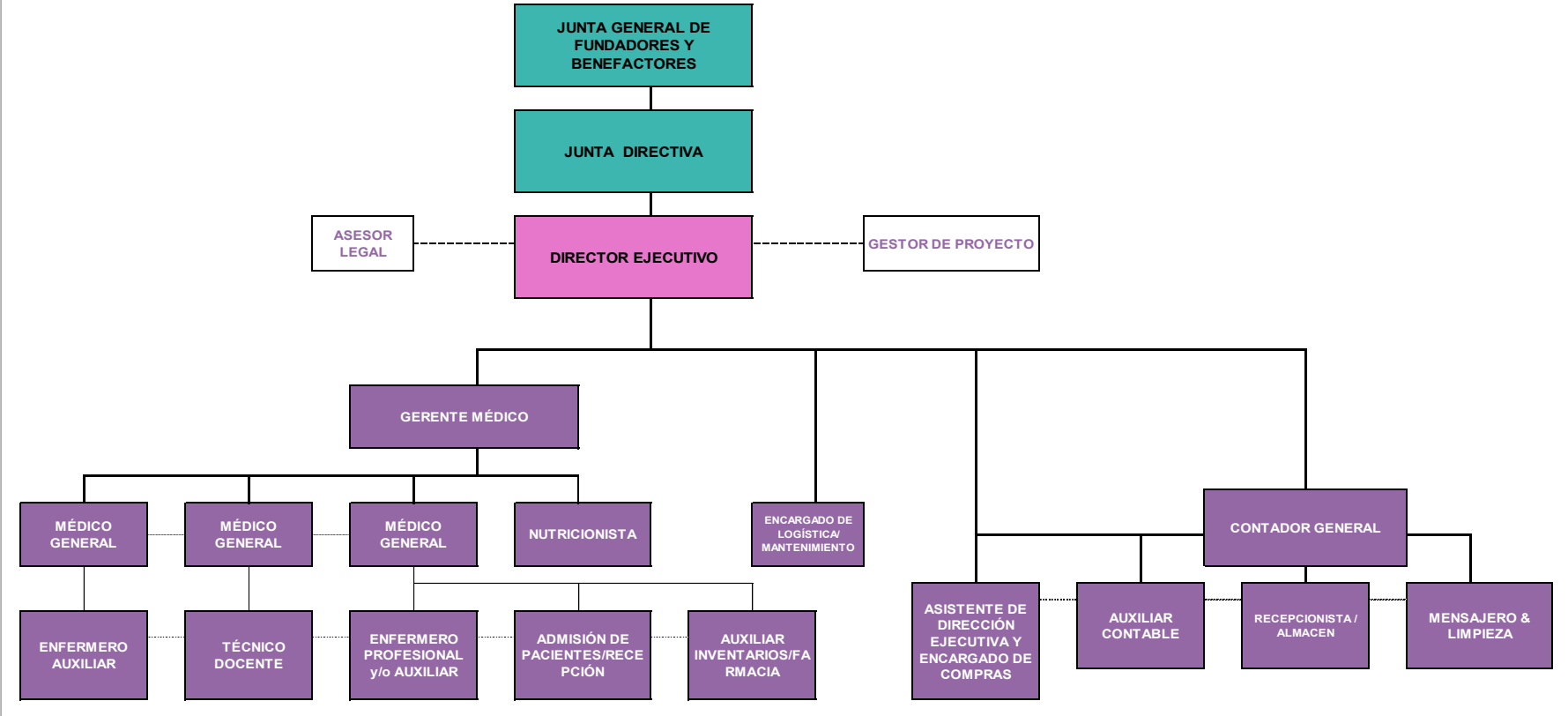

**FUNDACION DE ESPECIALIDADES MATERNO INFANTIL - FUNDAEMI-**

**NIT: 9266256-0**



**2a. CALLE 22-65 ZONA 15 VISTA HERMOSA I, CENTRO COMERCIAL METRO 15 LOCAL 213 B  
TELEFONO 2369-3611**

**GUATEMALA**

**DIRECCIÓN:**

2 CALLE 22-65 ZONA 15 CENTRO COMERCIAL  
METRO 15 NIVEL 2 LOCAL 213 B COLONIA  
VISTA HERMOSA I GUATEMALA GUATEMALA

**TELÉFONO:**

(502) 2369-3611

**HORARIO:**

DE LUNES JUEVES DE 7:00 A 16:30 Y VIERNES DE  
7:00 A 14:00

**SANTA MARÍA CAHABÓN, ALTA VERAPAZ**

**DIRECCIÓN:**

SANTA MARIA CAHABON, ALTA VERAPAZ

**TELÉFONO:**

(502) 4995-1061

**HORARIO:**

DE LUNES JUEVES DE 7:00 A 16:30 Y VIERNES DE  
7:00 A 14:00

# Fundación de Especialidades Materno Infantil

## Listado de Empleados al 31 de marzo 2020



No.	NOMBRE DEL EMPLEADO	TELEFONO INSTITUCIONAL	CORREO INSTITUCIONAL
<b>Administrativo</b>			
1	Emilia Carolina Coloma Valenzuela	2369-3611	<a href="mailto:cbolanos@fundaemi.org">cbolanos@fundaemi.org</a>
2	Macabeo Jiménez Pérez	2369-3611	NO TIENE CORREO INSTITUCIONAL
3	Damaris Samaria Flores Chivalán	2369-3611	<a href="mailto:dflores@fundaemi.org">dflores@fundaemi.org</a>
4	Cyntya Yessenia Bocop Melgarejo	2369-3611	<a href="mailto:cmelgarejo@fundaemi.org">cmelgarejo@fundaemi.org</a>
5	Vivian María Rivas Sabuyú	2369-3611	<a href="mailto:vrivas@fundaemi.org">vrivas@fundaemi.org</a>
6	Zoila Olaya Urban Santos	2369-3611	<a href="mailto:zurban@fundaemi.org">zurban@fundaemi.org</a>
<b>Tecnico</b>			
7	Ana Cecilia Coy Quib	2369-3611	<a href="mailto:accoy@fundaemi.org">accoy@fundaemi.org</a>
8	Nery Haroldo Acté Tec	2369-3611	<a href="mailto:nacte@fundaemi.org">nacte@fundaemi.org</a>
9	Carlos Enrique Morales Muñoz	2369-3611	<a href="mailto:cmorales@fundaemi.org">cmorales@fundaemi.org</a>
10	Fernando Araneda Galich	2369-3611	<a href="mailto:faraneda@fundaemi.org">faraneda@fundaemi.org</a>
11	Frandy Janeiro Toc Cho	2369-3611	NO TIENE CORREO INSTITUCIONAL
12	Ricardo Choc Coc	2369-3611	<a href="mailto:rchoc@fundaemi.org">rchoc@fundaemi.org</a>
13	Elva Elizabeth Fraatz Ochoa	2369-3611	<a href="mailto:efraatz@fundaemi.org">efraatz@fundaemi.org</a>

**Fundación de Especialidades Materno Infantil**  
**Listado de Honorarios Profesionales**  
**30 de abril 2020**



No.	NOMBRE DEL EMPLEADO	PUESTO OFICIAL	TELEFONO INSTITUCIONAL	CORREO INSTITUCIONAL
1	Estuardo Alejandro Castro Pop	Médico General	2369-3611	NO TIENE CORREO INSTITUCIONAL
2	Samantha Alejandrina Maithe Teque Gomez	Médico General	2369-3611	NO TIENE CORREO INSTITUCIONAL

**Fundación de Especialidades Materno Infantil**  
**Listado de Personal Técnico**  
**30 de abril 2020**



No.	NOMBRE DEL EMPLEADO	PUESTO OFICIAL	TELEFONO INSTITUCIONAL	CORREO INSTITUCIONAL
1	Mariela Floridalma Tiul Caal	Enfermera Profesional	2369-3611	NO TIENE CORREO INSTITUCIONAL
2	Aura Tiul Ico	Técnico Capacitador	2369-3611	NO TIENE CORREO INSTITUCIONAL
3	Elvis Alexander Chic Veliz	Técnico Capacitador y Auxiliar de Enfermería	2369-3611	NO TIENE CORREO INSTITUCIONAL

**Fundación de Especialidades Materno Infantil**  
**Planilla de sueldos**  
**30 de abril 2020**



No.	CARGO	FECHA DE INGRESO	SUELDO BASE	BONIFICACION 37-2001	TOTAL	DESCUENTOS		Total Descuentos	LIQUIDO A RECIBIR
						IGSS	ISR		
<b>Administrativo</b>									
1	Directora Ejecutiva	01/01/2017	19,500.00	1,500.00	21,000.00	941.85	802.91	1,744.76	19,255.24
2	Mensajero	01/01/2017	3,750.00	1,000.00	4,750.00	181.12	28.44	209.56	4,540.44
3	Contador General	01/02/2017	5,500.00	1,500.00	7,000.00	265.65	136.72	402.37	6,597.63
4	Asistente/Encargada de Compras	19/10/2018	4,000.00	500.00	4,500.00	193.20	15.34	208.54	4,291.46
5	Asistente/Almacen	23/11/2018	3,500.00	350.00	3,850.00	169.05	0.00	169.05	3,680.95
6	Auxiliar de Contabilidad	04/11/2019	3,000.00	350.00	3,350.00	144.90	0.00	144.90	3,205.10
<b>Técnico</b>									
7	Recepción / Registros médicos	06/06/2017	3,250.00	750.00	4,000.00	156.98	0.00	156.98	3,843.02
8	Enfermero Profesional	03/07/2017	4,500.00	500.00	5,000.00	217.35	39.13	256.48	4,743.52
9	Coordinador de Logística y Mantenimiento	01/01/2019	6,750.00	1,500.00	8,250.00	326.02	196.20	522.22	7,727.78
10	Gerente Medico	05/04/2019	14,750.00	4,250.00	19,000.00	712.42	714.38	1,426.80	17,573.20
11	Auxiliar de Enfermería	24/06/2019	3,250.00	500.00	3,750.00	156.98	0.00	156.98	3,593.02
12	Técnico Docente	16/01/2018	3,250.00	500.00	3,750.00	156.98	0.00	156.98	3,593.02
13	Auxiliar de Inventarios y Farmacia	18/06/2018	3,250.00	750.00	4,000.00	156.98	0.00	156.98	3,843.02
<b>Total Departamento</b>			<b>78,250.00</b>	<b>13,950.00</b>	<b>92,200.00</b>	<b>3,779.48</b>	<b>1,933.12</b>	<b>5,712.60</b>	<b>86,487.40</b>



# Fundación de Especialidades Materno Infantil

## Honorarios Profesionales

### 30 de abril 2020

No.	NOMBRE DEL EMPLEADO	PUESTO OFICIAL	HONORARIOS
1	Estuardo Alejandro Castro Pop	Médico General	16,333.33
2	Samantha Alejandrina Maithe Teque Gomez	Médico General	15,400.00





# Fundación de Especialidades Materno Infantil

## Servicios Técnicos

### 30 de abril 2020

No.	NOMBRE DEL EMPLEADO	PUESTO OFICIAL	HONORARIOS
1	Mariela Floridalma Tiul Caal	Enfermera Profesional	5,500.00
2	Aura Tiul Ico	Técnico Capacitador	3,800.00
3	Elvis Alexander Chic Veliz	Técnico Capacitador y Auxiliar de Enfermería	3,800.00

**Fundación de Especialidades Materno Infantil**  
**Fondos Asignados**  
**Cifras Expresadas en Quetzales**  
**enero-diciembre**  
**Año 2020**



<b>Fecha</b>	<b>Ente</b>	<b>Descripción</b>	<b>Monto</b>	
21/04/2020	Ministerio de Finanzas Públicas	Desembolso a Convenio MSPAS 01-2020	Q	600,000.00
			<b>Total</b>	<b>Q 600,000.00</b>