



FUNDACION DE ESPECIALIDADES MATERNO INFANTIL - FUNDAEMI-

NIT: 9266256-0

2a. CALLE 22-65 ZONA 15 VISTA HERMOSA I, CENTRO COMERCIAL METRO 15 LOCAL 213 B

TELEFONO 2369-3611

AL 31 DE ENERO 2018

Listado de Integrantes de Junta Directiva

No.	Cargo	Nombre
1	Presidente	Andrea Carolina Bolaños Coloma de Vidal
2	Vicepresidente	Emilia Carolina Coloma Valenzuela de Bolaños
3	Tesorero	Juan Manuel Obiols Estévez
4	Secretaria	María Inés Maegli Quezada
5	Vocal I	Rita Schippers Castellan
6	Vocal II	Sergio Andrés de León Alfaro
7	Vocal III	Gabriela Vásquez Jiménez de Álvarez



FUNDACION DE ESPECIALIDADES MATERNO INFANTIL -FUNDAEMI-



ORGANIGRAMA

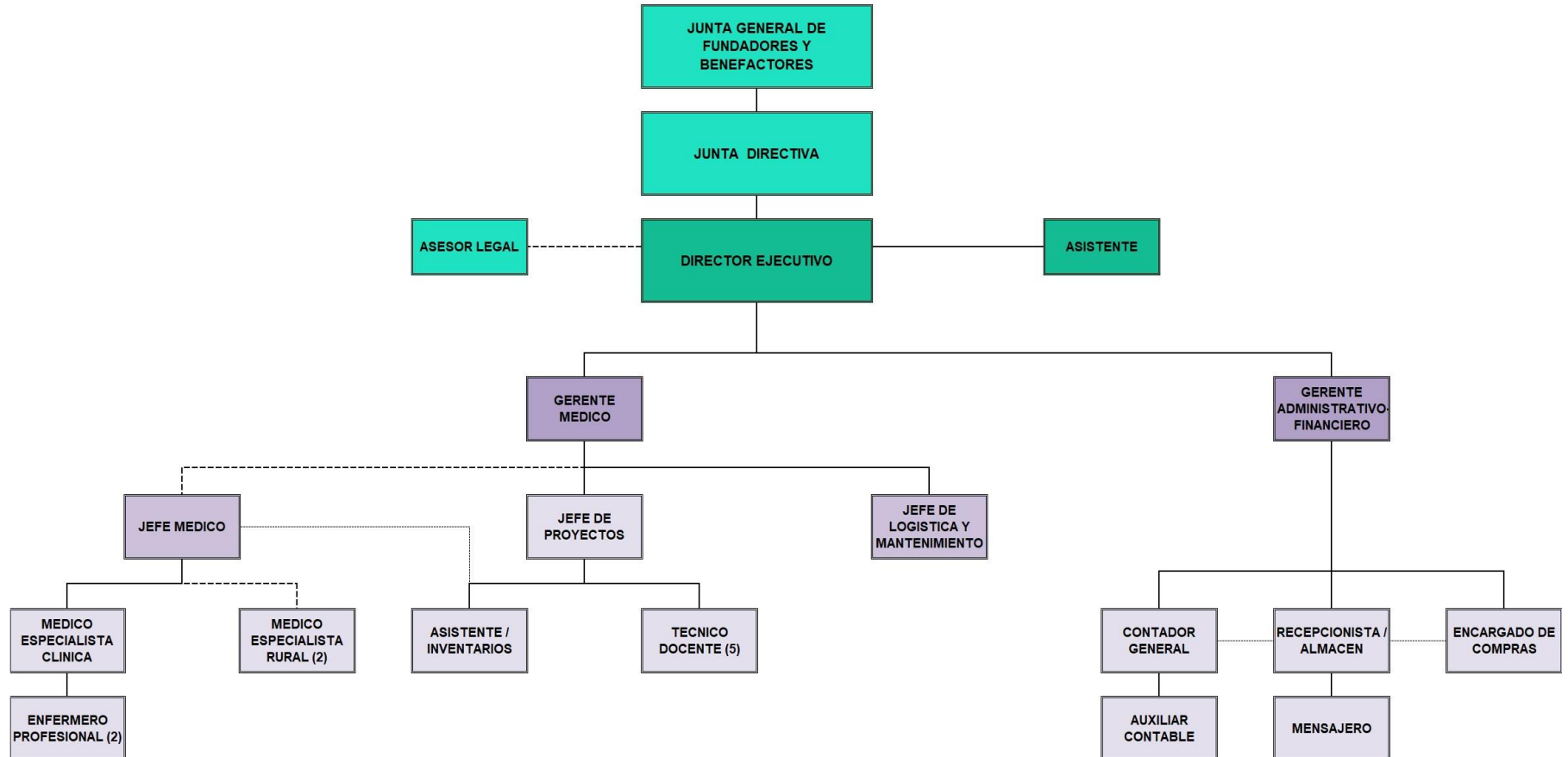



FUNDACION DE ESPECIALIDADES MATERNO INFANTIL - FUNDAEMI-

NIT: 9266256-0

**2a. CALLE 22-65 ZONA 15 VISTA HERMOSA I, CENTRO COMERCIAL METRO 15 LOCAL 213 B
TELEFONO 2369-3611**

GUATEMALA

DIRECCIÓN:

2 CALLE 22-65 ZONA 15 CENTRO COMERCIAL
METRO 15 NIVEL 2 LOCAL 213 B COLONIA VISTA
HERMOSA I GUATEMALA GUATEMALA

TELÉFONO:

(502) 2369-3611

HORARIO:

DE LUNES JUEVES DE 7:00 A 16:30 Y VIERNES DE
7:00 A 14:00

SANTA MARÍA CAHABÓN, ALTA VERAPAZ

DIRECCIÓN:

SANTA MARIA CAHABON, ALTA VERAPAZ

TELÉFONO:

(502) 5860-7091

HORARIO:

DE LUNES JUEVES DE 7:00 A 16:30 Y VIERNES DE
7:00 A 14:00



Fundación de Especialidades Materno Infantil
Renglon Presupuestario 011
Listado de Empleados
al 31 de enero 2018

No.	NOMBRE DEL EMPLEADO	PUESTO OFICIAL	TELEFONO INSTITUCIONAL	CORREO INSTITUCIONAL
Administrativo				
1	Emilia Carolina Coloma Valenzuela	Directora Ejecutiva	2369-3611	cbolanos@fundaemi.org
2	Macabeo Jiménez Pérez	Mensajero	2369-3611	NO TIENE CORREO INSTITUCIONAL
3	Damaris Samaria Flores Chivalán	Contador General	2369-3611	dflores@fundaemi.org
4	Aimée Beatriz Muñoz Maldonado de Chavez	Asistente	2369-3611	amunoz@fundaemi.org
5	Hugo Americo Cabrera García	Encargado de Compras	2369-3611	acabrera@fundaemi.org
6	Eddi Valdemar Gonzalez Guerra	Gerente Administrativo y Financiero	2369-3611	egonzalez@fundaemi.org
Tecnico				
7	María Auxiliadora Acaljá Asig	Técnico Docente 4	5860-7091	NO TIENE CORREO INSTITUCIONAL
8	Ana Cecilia Coy Quib	Técnico Docente 3	5860-7091	NO TIENE CORREO INSTITUCIONAL
9	Nery Haroldo Acté Tec	Enfermero Profesional 1	5860-7091	NO TIENE CORREO INSTITUCIONAL
10	Carla Marledy Paredes Arrue	Jefe de Proyecto	5860-7091	cparedes@fundaemi.org
11	Matilde Jeanethe Paredes Arrue	Asistente Cahabón	5860-7091	mparedes@fundaemi.org
12	Carlos Enrique Morales Muñoz	Jefe de Logística y Mantenimiento	5860-7091	NO TIENE CORREO INSTITUCIONAL
13	Annabella Alfaro Marroquin	Gerente Médico	5860-7091	aalfaro@fundaemi.org
14	Cristy Mariel Lopez Lopez	Médico Especialista	5860-7091	NO TIENE CORREO INSTITUCIONAL
15	Byron Alex Paau Poou	Enfermero Profesional 2	5860-7091	NO TIENE CORREO INSTITUCIONAL
16	Ricardo Choc Coc	Técnico Docente 1	5860-7091	NO TIENE CORREO INSTITUCIONAL
17	Luis Efraín Ical Pan	Técnico Docente 2	5860-7091	NO TIENE CORREO INSTITUCIONAL



Fundación de Especialidades Materno Infantil
Renglon Presupuestario 182 y 183
Listado de Honorarios Profesionales
al 31 de enero 2018

No.	NOMBRE DEL EMPLEADO	PUESTO OFICIAL	TELEFONO INSTITUCIONAL	CORREO INSTITUCIONAL
Administrativo				
1	Erick Pavel Aguilar Vanegas	Jefe Médico	2369-3611	NO TIENE CORREO INSTITUCIONAL
2	Alan Ramiro Monroy Recinos	Médico Especialista Rural 1	2369-3611	NO TIENE CORREO INSTITUCIONAL
4	Maria Eugenia Rivera Lacayo	Abogado y Notario	2369-3611	NO TIENE CORREO INSTITUCIONAL
5	Saul Sanler Hernandez	Médico Especialista Rural 2	2369-3611	NO TIENE CORREO INSTITUCIONAL



Fundación de Especialidades Materno Infantil
Renglon Presupuestario 011
Planilla de sueldos
al 31 de enero 2018

No.	CARGO	SUELDO BASE	BONIFICACION 37-2001	TOTAL	DESCUENTOS	Total Descuentos	LIQUIDO A RECIBIR
					IGSS		
1	Directora Ejecutiva	13,750.00	250.00	14,000.00	664.12	664.12	13,335.88
2	Mensajero	3,350.00	250.00	3,600.00	161.80	161.80	3,438.20
3	Contador General	3,750.00	250.00	4,000.00	181.12	181.12	3,818.88
4	Asistente	3,250.00	250.00	3,500.00	156.97	156.97	3,343.03
5	Encargado de Compras	4,750.00	250.00	5,000.00	229.42	229.42	4,770.58
6	Gerente Administrativo y Financiero	12,500.00	250.00	12,750.00	603.75	603.75	12,146.25
7	Técnico Docente 4	3,250.00	250.00	3,500.00	156.97	156.97	3,343.03
8	Técnico Docente 3	3,250.00	250.00	3,500.00	156.97	156.97	3,343.03
9	Enfermero Profesional 1	4,500.00	250.00	4,750.00	217.35	217.35	4,532.65
10	Jefe de Proyecto	11,250.00	250.00	11,500.00	543.37	543.37	10,956.63
11	Asistente Cahabón	3,250.00	250.00	3,500.00	156.97	156.97	3,343.03
12	Jefe de Logística y Mantenimiento	12,500.00	250.00	12,750.00	603.75	603.75	12,146.25
13	Gerente Medico	14,750.00	250.00	12,500.00	593.68	593.68	11,906.32
14	Medico Especialista	7,250.00	250.00	6,000.00	280.14	280.14	5,719.86
15	Enfermero Profesional 2	4,500.00	250.00	2,533.33	115.92	115.92	2,417.41
16	Técnico Docente 1	3,250.00	250.00	1,866.67	83.72	83.72	1,782.94
17	Técnico Docente 2	3,250.00	250.00	1,866.67	83.72	83.72	1,782.94
TOTAL DEPARTAMENTO		112,350.00	4,250.00	107,116.67	4,989.74	4,989.74	102,126.91



Fundación de Especialidades Materno Infantil

Renglon Presupuestario 182 y 183

Honorarios Profesionales al 31 de enero 2018

No.	NOMBRE DEL EMPLEADO	PUESTO OFICIAL	REGLON	HONORARIOS
1	Erick Pavel Aguilar Vanegas	Jefe Médico	182	9,500.00
2	Alan Ramiro Monroy Recinos	Médico Especialista Rural 1	182	15,000.00
4	Maria Eugenia Rivera Lacayo	Abogado y Notario	183	2,000.00
5	Saul Sanler Hernandez	Médico Especialista Rural 2	182	15,000.00