



FUNDACION DE ESPECIALIDADES MATERNO INFANTIL - FUNDAEMI-  
NIT: 9266256-0

2a. CALLE 22-65 ZONA 15 VISTA HERMOSA I, CENTRO COMERCIAL METRO 15 LOCAL 213 B  
TELEFONO 2369-3611  
AL 31 DE OCTUBRE 2018

## Listado de Integrantes de Junta Directiva

No.	Cargo	Nombre
1	Presidente	Andrea Carolina Bolaños Coloma de Vidal
2	Vicepresidente	Emilia Carolina Coloma Valenzuela de Bolaños
3	Tesorero	Juan Manuel Obiols Estévez
4	Secretaria	Carmen Lucia Orellana Cordon
5	Vocal I	Sergio Andrés de León Alfaro
6	Vocal II	Luis Pedro Unda Lusky
7	Vocal III	Rita Schippers Castellan



FUNDACION DE ESPECIALIDADES MATERNO INFANTIL -FUNDAEMI-



# ORGANIGRAMA

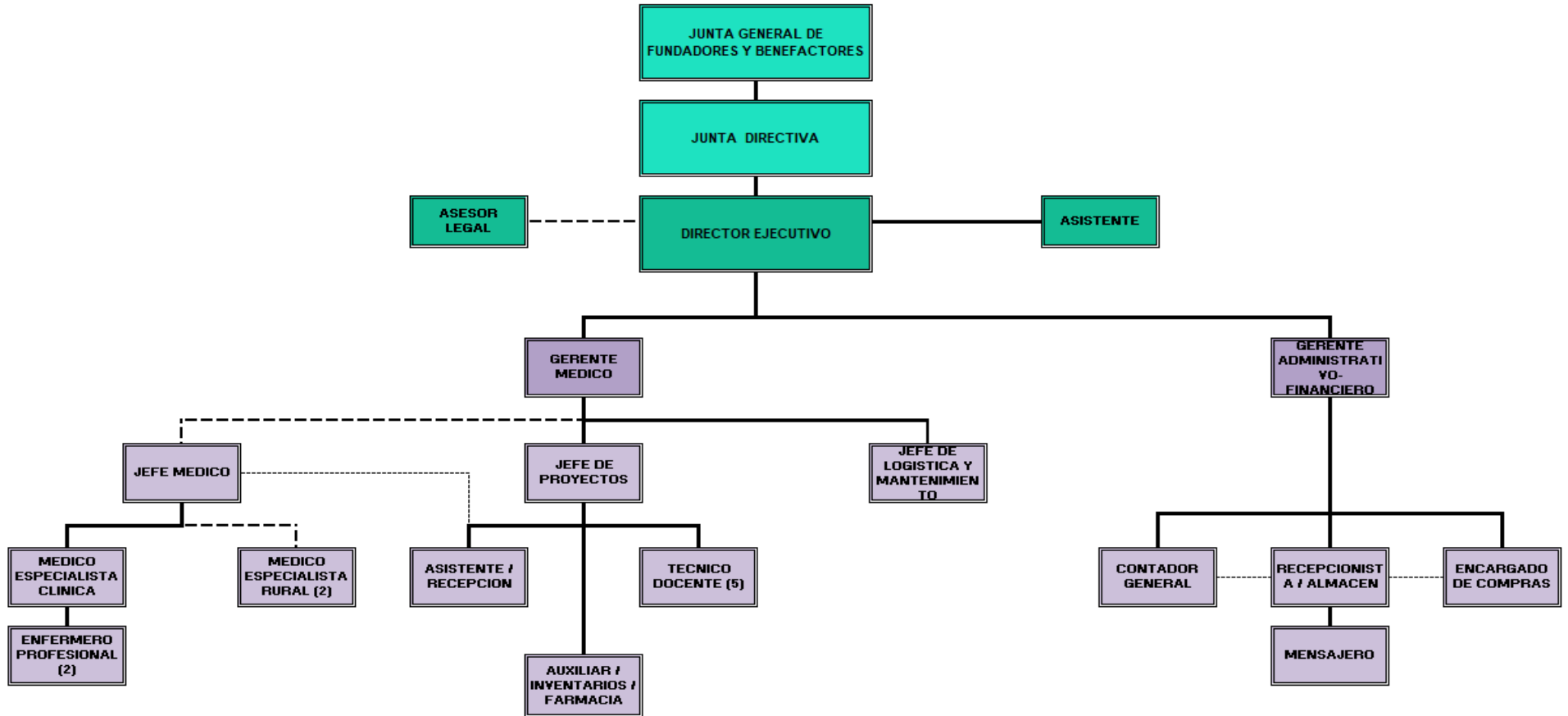



**FUNDACION DE ESPECIALIDADES MATERNO INFANTIL - FUNDAEMI-**

**NIT: 9266256-0**

**2a. CALLE 22-65 ZONA 15 VISTA HERMOSA I, CENTRO COMERCIAL METRO 15 LOCAL 213 B  
TELEFONO 2369-3611**

**GUATEMALA**

**DIRECCIÓN:**

2 CALLE 22-65 ZONA 15 CENTRO COMERCIAL  
METRO 15 NIVEL 2 LOCAL 213 B COLONIA  
VISTA HERMOSA I GUATEMALA GUATEMALA

**TELÉFONO:**

(502) 2369-3611

**HORARIO:**

DE LUNES JUEVES DE 7:00 A 16:30 Y VIERNES DE  
7:00 A 14:00

**SANTA MARÍA CAHABÓN, ALTA VERAPAZ**

**DIRECCIÓN:**

SANTA MARIA CAHABON, ALTA VERAPAZ

**TELÉFONO:**

(502) 4994-9717

**HORARIO:**

DE LUNES JUEVES DE 7:00 A 16:30 Y VIERNES DE  
7:00 A 14:00



**Fundación de Especialidades Materno Infantil**  
**Renglon Presupuestario 011**  
**Listado de Empleados**  
**al 31 de octubre 2018**

No.	NOMBRE DEL EMPLEADO	PUESTO OFICIAL	TELEFONO INSTITUCIONAL	CORREO INSTITUCIONAL
<b>Administrativo</b>				
1	Emilia Carolina Coloma Valenzuela	Directora Ejecutiva	2369-3611	<a href="mailto:cbolanos@fundaemi.org">cbolanos@fundaemi.org</a>
2	Macabeo Jiménez Pérez	Mensajero	2369-3611	NO TIENE CORREO INSTITUCIONAL
3	Damaris Samaria Flores Chivalán	Contador General	2369-3611	<a href="mailto:dflores@fundaemi.org">dflores@fundaemi.org</a>
4	Norma Elena Barrera Escalante	Asistente	2369-3611	<a href="mailto:nbarrera@fundaemi.org">nbarrera@fundaemi.org</a>
5	Marco Antonio Barillas Moteroso	Encargado de Compras	2369-3611	<a href="mailto:mbarillas@fundaemi.org">mbarillas@fundaemi.org</a>
6	Eddi Valdemar Gonzalez Guerra	Gerente Administrativo y Financiero	2369-3611	<a href="mailto:egonzalez@fundaemi.org">egonzalez@fundaemi.org</a>
7	Vivian María Rivas Sabuyú	Recepcionista/Almacén	2369-3611	<a href="mailto:vrivas@fundaemi.org">vrivas@fundaemi.org</a>
<b>Tecnico</b>				
8	María Auxiliadora Acaljá Asíg	Técnico Docente 4	2369-3611	<a href="mailto:malcaja@fundaemi.org">malcaja@fundaemi.org</a>
9	Ana Cecilia Coy Quib	Técnico Docente 3	2369-3611	<a href="mailto:accoy@fundaemi.org">accoy@fundaemi.org</a>
10	Nery Haroldo Acté Tec	Enfermero Profesional 1	2369-3611	<a href="mailto:nacte@fundaemi.org">nacte@fundaemi.org</a>
11	Carla Marledy Paredes Arrue	Jefe de Proyecto	2369-3611	<a href="mailto:cparedes@fundaemi.org">cparedes@fundaemi.org</a>
12	Matilde Jeanethe Paredes Arrue	Asistente Cahabón	2369-3611	<a href="mailto:mparedes@fundaemi.org">mparedes@fundaemi.org</a>
13	Carlos Enrique Morales Muñoz	Jefe de Logística y Mantenimiento	2369-3611	<a href="mailto:cmorales@fundaemi.org">cmorales@fundaemi.org</a>
14	Annabella Alfaro Marroquin	Gerente Médico	2369-3611	<a href="mailto:aalfaro@fundaemi.org">aalfaro@fundaemi.org</a>
15	Cristy Mariel Lopez Lopez	Médico Especialista	2369-3611	<a href="mailto:clopez@fundaemi.org">clopez@fundaemi.org</a>
16	Byron Alex Paau Poou	Enfermero Profesional 2	2369-3611	<a href="mailto:bpou@fundaemi.org">bpou@fundaemi.org</a>
17	Ricardo Choc Coc	Técnico Docente 1	2369-3611	<a href="mailto:rchoc@fundaemi.org">rchoc@fundaemi.org</a>
18	Luis Efraín Ical Pan	Técnico Docente 2	2369-3611	<a href="mailto:lical@fundaemi.org">lical@fundaemi.org</a>
19	Dalila Nataly Barrientos López	Técnico Docente 5	2369-3611	<a href="mailto:dbarrientos@fundaemi.org">dbarrientos@fundaemi.org</a>
20	Elva Elizabeth Fraatz Ochoa	Asistente de Inventarios/Farmacia	2369-3611	<a href="mailto:efraatz@fundaemi.org">efraatz@fundaemi.org</a>



**Fundación de Especialidades Materno Infantil**  
**Renglon Presupuestario 182 y 183**  
**Listado de Honorarios Profesionales**  
**al 31 de octubre 2018**

No.	NOMBRE DEL EMPLEADO	PUESTO OFICIAL	TELEFONO INSTITUCIONAL	CORREO INSTITUCIONAL
<b>Administrativo</b>				
1	Alan Ramiro Monroy Recinos	Jefe Médico	2369-3611	<a href="mailto:amonroy@funaemi.org">amonroy@funaemi.org</a>
2	Andrea Itzá Cantillo Rosales	Médico Especialista Rural 1	2369-3611	NO TIENE CORREO INSTITUCIONAL
4	Maria Eugenia Rivera Lacayo	Abogado y Notario	2369-3611	NO TIENE CORREO INSTITUCIONAL
5	Rosa Yasmína Sevillanos Solís de Prado	Médico Especialista Rural 2	2369-3611	NO TIENE CORREO INSTITUCIONAL



**Fundación de Especialidades Materno Infantil**  
**Renglon Presupuestario 011**  
**Planilla de sueldos**  
**al 31 de octubre 2018**

No.	CARGO	SUELDO BASE	BONIFICACION 37-2001	TOTAL	DESCUENTOS		Total Descuentos	LIQUIDO A RECIBIR
					IGSS	ISR		
1	Directora Ejecutiva	19,500.00	250.00	19,750.00	941.84	807.72	1,749.56	18,000.44
2	Mensajero	3,750.00	250.00	4,000.00	181.12	0.00	181.12	3,818.88
3	Contador General	4,750.00	250.00	5,000.00	229.42	42.03	271.45	4,728.55
4	Asistente	314.52	24.19	338.71	15.19	0.00	15.19	323.51
5	Encargado de Compras	4,750.00	250.00	5,000.00	229.42	0.00	229.42	4,770.58
6	Jefe Administrativo y Financiero	14,750.00	250.00	15,000.00	712.42	561.14	1,273.56	13,726.44
7	Recepcionista/Almacen	2,935.48	225.81	3,161.29	141.78	0.00	141.78	3,019.51
8	Técnico Docente 4	3,250.00	250.00	3,500.00	156.96	0.00	156.96	3,343.04
9	Técnico Docente 3	3,250.00	250.00	3,500.00	156.96	0.00	156.96	3,343.04
10	Enfermero Profesional 1	4,500.00	250.00	4,750.00	217.34	29.05	246.39	4,503.61
11	Jefe de Proyecto	11,250.00	250.00	11,500.00	543.36	379.45	922.81	10,577.19
12	Asistente Cahabón	4,000.00	250.00	4,250.00	193.20	3.10	196.30	4,053.70
13	Jefe de Logística y Mantenimiento	12,500.00	250.00	12,750.00	603.74	444.34	1,048.08	11,701.92
14	Gerente Medico	14,750.00	250.00	15,000.00	712.42	550.32	1,262.74	13,737.26
15	Medico Especialista	7,250.00	250.00	7,500.00	350.16	165.31	515.47	6,984.53
16	Enfermero Profesional 2	4,500.00	250.00	4,750.00	217.34	0.00	217.34	4,532.66
17	Técnico Docente 1	3,250.00	250.00	3,500.00	156.96	0.00	156.96	3,343.04
18	Técnico Docente 2	3,250.00	250.00	3,500.00	156.96	0.00	156.96	3,343.04
19	Técnico Docente 5	3,250.00	250.00	3,500.00	156.96	0.00	156.96	3,343.04
20	Auxiliar de Inventarios y Farmacia	3,000.00	250.00	3,250.00	144.90	0.00	144.90	3,105.10
<b>TOTAL DEPARTAMENTO</b>		<b>128,750.00</b>	<b>4,750.00</b>	<b>133,500.00</b>	<b>6,218.45</b>	<b>2,982.46</b>	<b>9,200.91</b>	<b>124,299.08</b>



# Fundación de Especialidades Materno Infantil

## Renglon Presupuestario 182 y 183

### Honorarios Profesionales

### al 31 de octubre 2018

No.	NOMBRE DEL EMPLEADO	PUESTO OFICIAL	REGLON	HONORARIOS
1	Alan Ramiro Monroy Recinos	Jefe Médico	182	9,500.00
2	Andrea Itzá Cantillo Rosales	Médico Especialista Rural 1	182	15,000.00
4	Maria Eugenia Rivera Lacayo	Abogado y Notario	183	2,000.00
5	Rosa Yasmina Sevillanos Solis de Prado	Médico Especialista Rural 2	182	15,000.00