



FUNDACION DE ESPECIALIDADES MATERNO INFANTIL - FUNDAEMI-

NIT: 9266256-0

2a. CALLE 22-65 ZONA 15 VISTA HERMOSA I, CENTRO COMERCIAL METRO 15 LOCAL 213 B

TELEFONO 2369-3611

AL 28 DE FEBRERO 2018

Listado de Integrantes de Junta Directiva

No.	Cargo	Nombre
1	Presidente	Andrea Carolina Bolaños Coloma de Vidal
2	Vicepresidente	Emilia Carolina Coloma Valenzuela de Bolaños
3	Tesorero	Juan Manuel Obiols Estévez
4	Secretaria	María Inés Maegli Quezada
5	Vocal I	Rita Schippers Castellan
6	Vocal II	Sergio Andrés de León Alfaro
7	Vocal III	Gabriela Vásquez Jiménez de Álvarez



FUNDACION DE ESPECIALIDADES MATERNO INFANTIL -FUNDAEMI-



ORGANIGRAMA

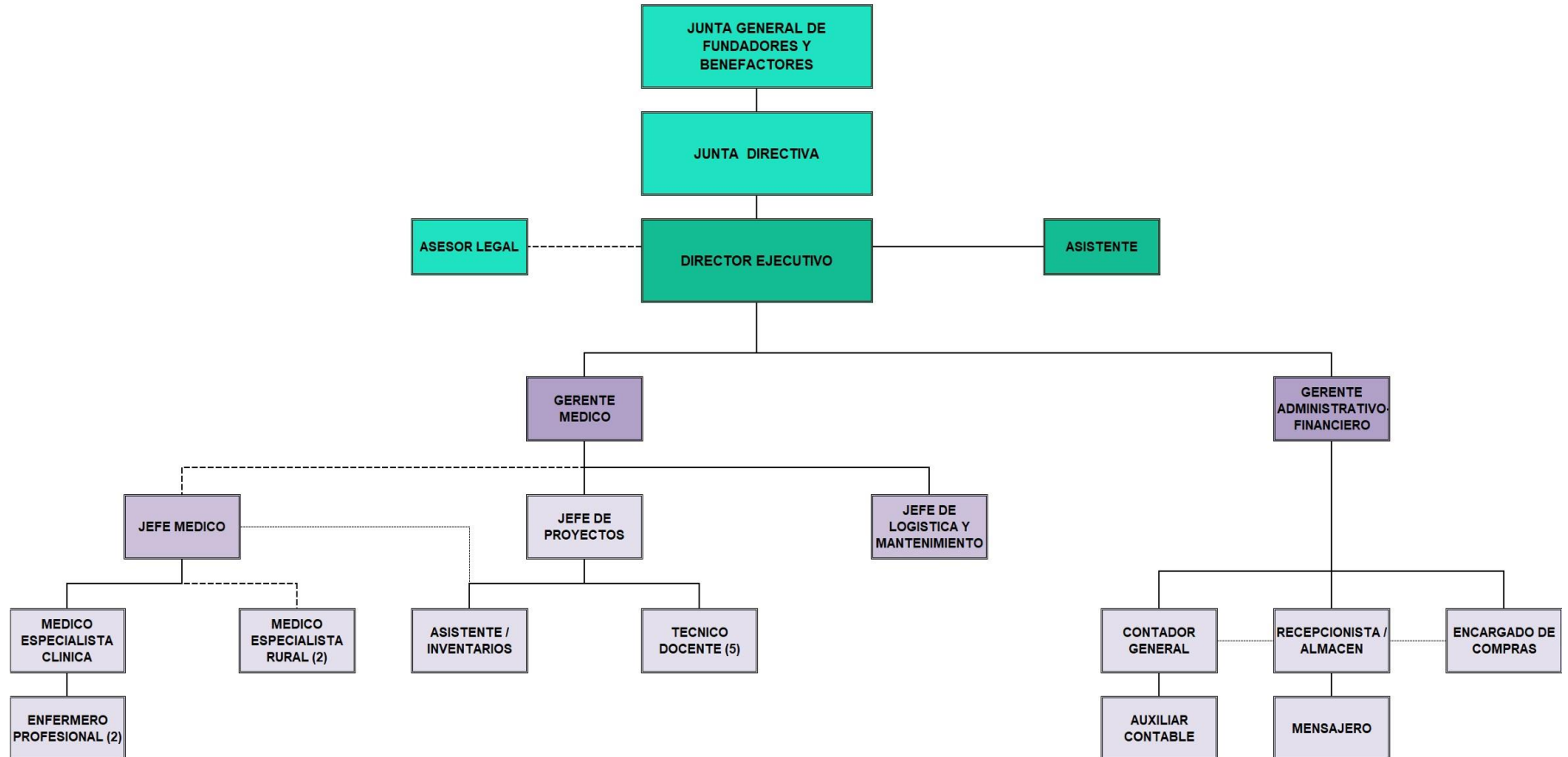



**FUNDACION DE ESPECIALIDADES MATERNO INFANTIL - FUNDAEMI-
NIT: 9266256-0**

**2a. CALLE 22-65 ZONA 15 VISTA HERMOSA I, CENTRO COMERCIAL METRO 15 LOC
TELEFONO 2369-3611**

GUATEMALA

DIRECCIÓN:

2 CALLE 22-65 ZONA 15 CENTRO COMERCIAL
METRO 15 NIVEL 2 LOCAL 213 B COLONIA
VISTA HERMOSA I GUATEMALA GUATEMALA

TELÉFONO:

(502) 2369-3611

HORARIO:

DE LUNES JUEVES DE 7:00 A 16:30 Y VIERNES DE
7:00 A 14:00

SANTA MARÍA CAHABÓN, ALTA

DIRECCIÓN:

SANTA MARIA CAHABON, ALTA

TELÉFONO:

(502) 5860-7091

HORARIO:

DE LUNES JUEVES DE 7:00 A 16:30 Y
7:00 A 14:00

AL 213 B

VERAPAZ

VERAPAZ

VIERNES DE



Fundación de Especialidades Materno Infantil
Renglon Presupuestario 011
Listado de Empleados
al 28 de febrero 2018

No.	NOMBRE DEL EMPLEADO	PUESTO OFICIAL	TELEFONO INSTITUCIONAL	CORREO INSTITUCIONAL
Administrativo				
1	Emilia Carolina Coloma Valenzuela	Directora Ejecutiva	2369-3611	cbolanos@fundaemi.org
2	Macabeo Jiménez Pérez	Mensajero	2369-3611	NO TIENE CORREO INSTITUCIONAL
3	Damaris Samaria Flores Chivalán	Contador General	2369-3611	dflores@fundaemi.org
4	Aimée Beatriz Muñoz Maldonado de Chavez	Asistente	2369-3611	amunoz@fundaemi.org
5	Hugo Americo Cabrera García	Encargado de Compras	2369-3611	acabrera@fundaemi.org
6	Eddi Valdemar Gonzalez Guerra	Gerente Administrativo y Financiero	2369-3611	egonzalez@fundaemi.org
Tecnico				
7	María Auxiliadora Acaljá Asig	Técnico Docente 4	5860-7091	NO TIENE CORREO INSTITUCIONAL
8	Ana Cecilia Coy Quib	Técnico Docente 3	5860-7091	NO TIENE CORREO INSTITUCIONAL
9	Nery Haroldo Acté Tec	Enfermero Profesional 1	5860-7091	NO TIENE CORREO INSTITUCIONAL
10	Carla Marledy Paredes Arrue	Jefe de Proyecto	5860-7091	cparedes@fundaemi.org
11	Matilde Jeanethe Paredes Arrue	Asistente Cahabón	5860-7091	mparedes@fundaemi.org
12	Carlos Enrique Morales Muñoz	Jefe de Logística y Mantenimiento	5860-7091	NO TIENE CORREO INSTITUCIONAL
13	Annabella Alfaro Marroquin	Gerente Médico	5860-7091	aalfaro@fundaemi.org
14	Cristy Mariel Lopez Lopez	Médico Especialista	5860-7091	NO TIENE CORREO INSTITUCIONAL
15	Byron Alex Paau Poou	Enfermero Profesional 2	5860-7091	NO TIENE CORREO INSTITUCIONAL
16	Ricardo Choc Coc	Técnico Docente 1	5860-7091	NO TIENE CORREO INSTITUCIONAL
17	Luis Efraín Ical Pan	Técnico Docente 2	5860-7091	NO TIENE CORREO INSTITUCIONAL
18	Dalila Nataly Barrientos López	Técnico Docente 5	2369-3611	NO TIENE CORREO INSTITUCIONAL
19	Mayra Yanira Vicente PÚ de Cruz	Recepcionista/Almacen	2369-3611	mvicente@fundaemi.org



Fundación de Especialidades Materno Infantil
Renglon Presupuestario 182 y 183
Listado de Honorarios Profesionales
al 28 de febrero 2018

No.	NOMBRE DEL EMPLEADO	PUESTO OFICIAL	TELEFONO INSTITUCIONAL	CORREO INSTITUCIONAL
Administrativo				
1	Erick Pavel Aguilar Vanegas	Jefe Médico	2369-3611	NO TIENE CORREO INSTITUCIONAL
2	Alan Ramiro Monroy Recinos	Médico Especialista Rural 1	2369-3611	NO TIENE CORREO INSTITUCIONAL
4	Maria Eugenia Rivera Lacayo	Abogado y Notario	2369-3611	NO TIENE CORREO INSTITUCIONAL
5	Saul Sanler Hernandez	Médico Especialista Rural 2	2369-3611	NO TIENE CORREO INSTITUCIONAL



Fundación de Especialidades Materno Infantil
Renglon Presupuestario 011
Planilla de sueldos
al 28 de febrero 2018

No.	CARGO	SUELDO BASE	BONIFICACION 37-2001	COMPLE- MENTO	TOTAL	DESCUENTOS		TOTAL DE DESCUENTOS	LIQUIDO A RECIBIR
						IGSS	ISR		
1	Directora Ejecutiva	19,500.00	250.00	5,750.00	25,500.00	1,219.58	807.72	2,027.30	23,472.70
2	Mensajero	3,750.00	250.00	400.00	4,400.00	200.44	-	200.44	4,199.56
3	Contador General	4,750.00	250.00	1,000.00	6,000.00	277.72	42.03	319.75	5,680.25
4	Asistente	3,250.00	250.00	-	3,500.00	156.98	-	156.98	3,343.02
5	Encargado de Compras	4,750.00	250.00	-	5,000.00	229.42	42.03	271.45	4,728.55
6	Jefe Administrativo y Financiero	14,750.00	250.00	2,250.00	17,250.00	821.10	561.14	1,382.24	15,867.76
7	Técnico Docente 4	3,250.00	250.00	-	3,500.00	156.98	-	156.98	3,343.02
8	Técnico Docente 3	3,250.00	250.00	-	3,500.00	156.98	-	156.98	3,343.02
9	Enfermero Profesional 1	4,500.00	250.00	-	4,750.00	217.35	29.05	246.40	4,503.60
10	Jefe de Proyecto	11,250.00	250.00	-	11,500.00	543.38	379.45	922.83	10,577.17
11	Asistente Cahabón	4,000.00	250.00	750.00	5,000.00	229.42	3.10	232.52	4,767.48
12	Jefe de Logística y Mantenimiento	12,500.00	250.00	-	12,750.00	603.74	444.34	1,048.08	11,701.92
13	Gerente Medico	14,750.00	250.00	-	15,000.00	712.42	550.32	1,262.74	13,737.26
14	Medico Especialista	7,250.00	250.00	-	7,500.00	350.18	165.31	515.49	6,984.51
15	Enfermero Profesional 2	4,500.00	250.00	-	4,750.00	217.35	-	217.35	4,532.65
16	Técnico Docente 1	3,250.00	250.00	-	3,500.00	156.98	-	156.98	3,343.02
17	Técnico Docente 2	3,250.00	250.00	-	3,500.00	156.98	-	156.98	3,343.02
18	Técnico Docente 5	3,250.00	250.00	-	3,500.00	156.98	-	156.98	3,343.02
19	Recepcionista/Almacen	3,250.00	250.00	-	2,625.00	117.73	-	117.73	2,507.27
TOTAL DEPARTAMENTO		129,000.00	4,750.00	10,150.00	143,025.00	6,681.71	3,024.49	9,706.20	133,318.80



Fundación de Especialidades Materno Infantil

Renglon Presupuestario 182 y 183

Honorarios Profesionales al 28 de febrero 2018

No.	NOMBRE DEL EMPLEADO	PUESTO OFICIAL	REGLON	HONORARIOS
1	Erick Pavel Aguilar Vanegas	Jefe Médico	182	9,500.00
2	Alan Ramiro Monroy Recinos	Médico Especialista Rural 1	182	15,000.00
4	Maria Eugenia Rivera Lacayo	Abogado y Notario	183	2,000.00
5	Saul Sanler Hernandez	Médico Especialista Rural 2	182	15,000.00